

AFCフォーラム別冊
情報戦略レポート④④

平成28年
農業経営動向分析結果

【農業者の決算動向】

2017年11月



日本政策金融公庫
農林水産事業

はじめに

農業経営動向分析は、農業を営む当公庫のご融資先を対象に、売上高が最も高い部門で区分し、3ヵ年（平成26～28年）の決算データを集計して、損益の動向や財務指標などを分析するもので、今回で12回目（12年目）の実施になります。

平成28年においては、販売価格の上昇などによる売上高増加により、「肉用牛肥育」「茶」「果樹」などで個人、法人とも増収増益となりました。

このような経営環境において行った今回の分析結果が、皆様の業務や研究の一助になれば幸いです。

日本政策金融公庫 農林水産事業本部 情報企画部

【免責条項】

本資料で提供している情報は、利用者の判断・責任においてご使用ください。万一、本資料で提供した内容に関連して、利用者が不利益等を被る事態が生じたとしても、日本政策金融公庫は一切の責任を負いかねますので、ご了承ください。

目 次

	ページ
1 利用の手引き	1
2 分析結果の概要	3
3 分析結果	7
4 集計結果	
(1) 個人経営	
3ヵ年経年比較	21
(2) 法人経営	
3ヵ年経年比較	45

1 利用の手引き

○ 農業経営動向分析とは、日本政策金融公庫農林水産事業のご融資先（個人・法人経営）の決算データを集計・分析したものです。

1 集計・分析の目的

農業経営動向分析は、ご融資先の農業者の経営状況（決算動向）を把握し、お客さまや関係機関への情報提供等を目的としています。

2 集計・分析の対象・内容

(1) 損益等の3ヵ年（平成26年～平成28年）経年比較（平均値による集計）

当公庫のシステムに決算データや経営規模のデータが入力されている個人経営4,134先、法人経営1,523先について、以下の13業種（販売額の第1位部門で区分）ごとに決算データを集計・分析しました。

なお、「売上高」、「材料費」、「減価償却費」などが「0（ゼロ）」で計上されている先や、経営規模と比較し、売上高が極端に大きい場合など、平均値からの乖離が著しいデータは、集計対象から除外しています。

- ・個人経営では、損益計算書（3ヵ年経年比較）
- ・法人経営では、損益計算書、貸借対照表、財務指標（3ヵ年経年比較）
（法人経営では決算期を12月期～3月期決算を対象。なお、元データの関係で貸借対照表の「資産計」と「負債・純資産計」が合わないことがあります。）

経営部門		個人経営	法人経営	
耕種	稲作	北海道	52	646
		都府県	1,163	
	北海道畑作	北海道	30	37
	果樹	全国	264	34
	露地野菜	北海道	71	64
		都府県	324	
	施設野菜	全国	703	60
	施設花き	全国	163	25
	茶	全国	92	28
きのこ	全国	18	23	
小計		2,880	917	
畜産	酪農	北海道	58	100
		都府県	651	136
	肉用牛肥育	全国	387	98
	養豚一貫	全国	112	169
	採卵鶏	全国	27	87
	ブロイラー	全国	19	16
小計		1,254	606	
合計		4,134	1,523	

また、業種によっては、地域ブロック別、品目別、規模別や経常黒字（法人のみ）に分けて集計しました。地域ブロックの内訳は以下のとおりです。

地域ブロック	都府県
東北	青森、岩手、宮城、秋田、山形、福島
関東・東山	茨城、栃木、群馬、埼玉、千葉、東京、神奈川、山梨、長野
北陸	新潟、富山、石川、福井
東海	岐阜、静岡、愛知、三重
近畿	滋賀、京都、大阪、兵庫、奈良、和歌山
中国・四国	鳥取、島根、岡山、広島、山口、徳島、香川、愛媛、高知
九州	福岡、佐賀、長崎、熊本、大分、宮崎、鹿児島

(2) 単収・単価、技術指標の集計（中央値による集計）

平成 28 年のデータについて、品目ごとの単収・単価（第 1 位品目に限らない）、業種ごとの技術指標を集計しました。

(3) 集計結果の分析

各業種ごとに平成 28 年の業界の動きや、個人・法人経営別の経営規模、収支実績について分析しました。

2 分析結果の概要

肉用牛肥育、茶、果樹が増収増益 ～販売価格の上昇などにより売上高増加～

1 耕種部門

茶は、販売価格低迷による収益低迷が続いていましたが、販売価格が上昇に転じたことにより4年ぶりに増収増益に転じました。

稲作は、28年産米の収量が好天により前年を上回ったことに加え、主食用米から飼料米への転換が進み、主食用米の供給が減少見通しであったことなどから販売価格が上昇し、増収増益となりました。

施設野菜は、販売価格が上昇したことを受け、個人では増収増益となりましたが、法人では人件費負担が重く、前期並の経常利益となりました。

果樹は、販売価格が上昇したことにより増収増益となりました。

2 畜産部門

酪農は、乳価据え置きも、副産物収入である子牛の販売価格が上昇したことから、増収増益となりました。

肉用牛肥育は、平成28年中の販売価格が高水準で推移したことから、増収増益となりました。

養豚・採卵鶏は平成26年以降継続していた高値が下落に転じ、減収となりました。一方、費用面では燃油価格の下落に伴う燃料動力費の減少などにより、養豚（法人）及び採卵鶏では増益となりました。

採卵鶏は飼養羽数増加の影響で価格が下落に転じ、減収となりました。

・上記の収支状況のコメントの中で、利益とは個人では農家所得（専従者給与控除前・税引前）、法人では経常利益のことをいいます。

売上と所得・利益の対前年比較(平成28年農業経営動向分析)

業種	個人経営			法人経営			概要	
	サンプル数	売上高 %	農家所得(専従者給与控除前) 百万円未満	サンプル数	売上高 %	経常利益 %		
稲作	北海道	52	↑ 6.8%	↑ 百万円未満	646	↑ 3.3%	↑↑ 26.4%	<ul style="list-style-type: none"> 個人については、北海道は販売価格上昇・収量増加により増収、利益は前期並(微増)。 都府県は販売価格上昇・収量増加により増収増益。 法人については、販売価格上昇・収量増加により売上前期並(微増)、増益。
	都府県	1,163	↑ 8.7%	↑ 18.1%				
北海道畑作	30	↑ 4.1%	↓ -12.9%		37	↓ -7.1%	↓↓ -58.3%	<ul style="list-style-type: none"> 台風の影響により個人・法人ともに、小麦・大豆・小豆・馬鈴薯・てん菜の生産量減少、国産小麦・大豆を中心とした生産物の販売価格下落を受け減収減益。
果樹	264	↑ 7.6%	↑↑ 24.5%		34	↑ 4.3%	↑↑ 黒字転換	<ul style="list-style-type: none"> 個人については、販売価格上昇を受け増収増益。 法人については、売上高は前年並(微増)、黒字転換。
耕種 露地野菜	北海道	71	↑ 百万円未満	↑ 百万円未満	64	↑ 1.0%	↓↓ -26.8%	<ul style="list-style-type: none"> 個人については、北海道は販売価格下落が影響し売上前年並(微減)、所得は費用削減により前年並(微増)。都府県は天候不順時に販売価格が上昇したことが影響し、増収増益。 法人については、売上前年並(微増)も、減価償却費等費用増加により減益。
	都府県	324	↑ 6.6%	↑ 百万円未満				
施設野菜	703	↑ 7.4%	↑ 10.9%		60	↑ 4.0%	↑ 百万円未満	<ul style="list-style-type: none"> 個人は販売価格上昇を受け、増収増益。 法人は販売価格上昇も、労務費・人件費等増加の影響により売上・利益ともに前年並。
施設花き	163	↑ 百万円未満	↑ 百万円未満		25	↑ -1.1%	↑↑ 黒字転換	<ul style="list-style-type: none"> 個人については、出荷量減少も単価上昇により売上高・所得とも前年並(微増)。 法人については、売上高は前年並(微減)も、燃料動力費を始めとした費用削減により黒字転換。
茶	92	↑↑ 12.5%	↑↑ 68.3%		28	↑↑ 17.8%	↑↑ 黒字転換	<ul style="list-style-type: none"> 個人については、販売価格上昇に伴い増収増益。 法人については、販売価格上昇に伴い増収。材料費等費用増加も売上増加が費用増加を上回り黒字転換。
きのこ	18	↑ 百万円未満	↑↑ 27.8%		23	↑ -1.2%	↓↓ -27.9%	<ul style="list-style-type: none"> 個人は売上前年並(微増)。材料費、労務費、人件費等削減により増益。 法人は売上前年並(微減)。労務費・人件費等増加により減益。

・前年比(売上高) ↑↑ :10%超増 ↑ :5~10%増 ↓ :5~10%減 ↓↓ :10%超減
 ・前年比(所得・利益) ↑↑ :20%超増 ↑ :10~20%増 ↓ :10~20%減 ↓↓ :20%超減
 注:所得・利益については、黒字転換の場合は↑↑、赤字転落の場合は↓↓、赤字幅縮小の場合は↑、赤字幅拡大の場合は↓とした。
 ただし、増減幅が百万円未満の場合は上記によらず ↑ とした。

売上と所得・利益の対前年比較(平成28年農業経営動向分析)

業種	個人経営			法人経営			概要
	サンプル数	売上高	農家所得(専従者給与控除前)	サンプル数	売上高	経常利益	
酪農	北海道	58	↑ 7.0%	↑ 14.1%	100	↑ 4.5%	↑↑ 26.9%
	都府県	651	↑ 4.2%	↑↑ 32.0%	136	↑ 6.1%	↑↑ 59.2%
畜産	肉用牛肥育	387	↑↑ 10.8%	↑↑ 43.4%	98	↑ 6.2%	↑↑ 53.1%
		養豚	112	↓ -6.6%	↑ -7.6%	169	↑ -0.4%
採卵鶏	ブロイラー	27	↓ -5.8%	↑↑ 32.0%	87	↑ -3.4%	↑ 14.6%
		19	↑ 7.5%	↑↑ 30.5%	16	↑ -1.8%	↑ -8.7%

・前年比(売上高) ↑↑ : 10%以上増 ↑ : 5~10%増 ↓ : 5~10%減 ↓↓ : 10%以上減
 ・前年比(所得・利益) ↑↑ : 20%以上増 ↑ : 10~20%増 ↓ : 10~20%減 ↓↓ : 20%以上減
 注: 所得・利益については、増減幅が百万円未満の場合は上記によらず ↑↑ とした。また、赤字転換の場合は ↑↑、赤字幅縮小の場合は ↑ とした。

売上と所得・利益の対前年比較(平成28年農業経営動向分析)

個人経営												
業種	サンプル数	経営規模			売上高(百万円)			農家所得(専従者給与控除前)(百万円)				
		単位	27年 A	28年 B	27年 A	28年 B	27年 A	28年 B	27年 A	28年 B	増減率 ((B/A)-1)*100	増減率 ((B/A)-1)*100
稲作	52	水稲作付面積(ha)	14.9	15.1	28.1	30.0	6.8%	8.2	8.4	6.8%	8.4	100%
	1,163		14.1	14.7	27.6	30.0	8.7%	7.2	8.5	8.7%	8.5	100%
北海道畑作	30	経営耕地面積(ha)	46.2	46.3	55.9	53.6	-4.1%	16.3	14.2	-4.1%	14.2	-12.9%
	264		2.6	2.6	17.1	18.4	7.6%	4.9	6.1	7.6%	6.1	24.5%
耕種	71	第1位品目作付面積(ha)	9.2	10.7	48.4	47.7	100%	13.6	14.4	100%	14.4	100%
	324		3.9	4.1	36.6	39.0	6.6%	10.6	11.5	6.6%	11.5	100%
露地野菜	703	施設野菜	6.0	6.1	35.0	37.6	7.4%	10.1	11.2	7.4%	11.2	10.9%
	163	施設花き	6.2	6.3	45.0	45.7	100%	9.2	9.5	100%	9.5	100%
茶	92	茶園面積(ha)	6.2	6.3	28.7	32.3	12.5%	4.1	6.9	12.5%	6.9	68.3%
	18	第1位品目収穫量(t)	47.5	47.9	32.4	32.7	100%	5.4	6.9	100%	6.9	27.8%
酪農	58	成牛頭数(頭)	98.9	95.6	97.8	104.6	7.0%	18.5	21.1	7.0%	21.1	14.1%
	651		67.0	67.4	80.8	84.2	4.2%	10.3	13.6	4.2%	13.6	32.0%
畜産	387	肉用牛肥育	254.2	255.3	151.7	168.1	10.8%	18.2	26.1	10.8%	26.1	43.4%
	112	養豚	144.3	144.2	122.3	114.2	-6.6%	17.1	15.8	-6.6%	15.8	-7.6%
採卵鶏	27	繁殖雌豚頭数(頭)	34.7	34.8	135.6	127.8	-5.8%	10.3	13.6	-5.8%	13.6	32.0%
	19	飼養羽数(千羽)	47.8	48.6	106.6	114.6	7.5%	8.2	10.7	7.5%	10.7	30.5%

売上と所得・利益の対前年比較(平成28年農業経営動向分析)

法人経営												
業種	サンプル数	経営規模			売上高(百万円)			経常利益(百万円)				
		単位	27年 A	28年 B	27年 A	28年 B	27年 A	28年 B	27年 A	28年 B	増減率 ((B/A)-1)*100	増減率 ((B/A)-1)*100
稲作	646	水稲作付面積(ha)	29.4	29.7	61.5	63.5	3.3%	7.2	9.1	3.3%	9.1	26.4%
	37	経営耕地面積(ha)	77.1	79.7	83.2	77.3	-7.1%	9.6	4.0	-7.1%	4.0	-58.3%
果樹	34	第1位品目作付面積(ha)	6.5	6.5	80.6	84.1	4.3%	-0.9	1.0	4.3%	1.0	黒字転換
	64		16.8	17.1	112.6	113.7	1.0%	5.6	4.1	1.0%	4.1	-26.8%
耕種	60	施設野菜	19.5	19.8	128.8	134.0	4.0%	0.2	0.2	4.0%	0.2	100%
	25	施設花き	8.9	8.3	105.9	104.7	-1.1%	-2.1	0.9	-1.1%	0.9	黒字転換
茶	28	茶園面積(ha)	25.4	24.3	121.0	142.5	17.8%	-7.2	9.6	17.8%	9.6	黒字転換
	23	第1位品目収穫量(t)	419.1	457.4	297.6	293.9	-1.2%	25.8	18.6	-1.2%	18.6	-27.9%
酪農	100	成牛頭数(頭)	220.3	232.8	219.3	229.2	4.5%	20.1	25.5	4.5%	25.5	26.9%
	136		182.6	189.4	232.0	246.1	6.1%	14.2	22.6	6.1%	22.6	59.2%
畜産	98	肉用牛肥育	1,595.2	1,629.7	933.2	990.8	6.2%	66.9	102.4	6.2%	102.4	53.1%
	169	養豚	651.1	661.2	595.7	593.1	-0.4%	35.9	41.5	-0.4%	41.5	15.6%
採卵鶏	87	繁殖雌豚頭数(頭)	306.1	314.5	1235.8	1194.1	-3.4%	60.8	69.7	-3.4%	69.7	14.6%
	16	飼養羽数(千羽)	647.2	648.8	3614.1	3550.8	-1.8%	191.8	175.2	-1.8%	175.2	-8.7%

注1) 経営規模、売上高、農家所得及び経常利益は経営部門毎の平均値を記載

注2) 増減率はラウンドの関係で数値が合わない場合がある

3 分析結果

平成 28 年農業経営動向分析 分析結果

【 第 1 位部門：稲作 】

1 業界動向

- ・ H28年産の水稲の作柄は、全国平均の単収が544 kg/10a（作況指数103）となり、前年産の単収（531 kg）を上回った。地域別にみると、関東以北では田植期以降おおむね天候に恵まれた。また東海以西も6月が日照不足傾向であったものの、7月以降8月中旬まではおおむね天候に恵まれたことから生育は順調に推移し、都道府県各地域の作況指数は100を上回った（北海道：102、東北：103、北陸：107、関東・東山：101、東海：102、近畿：102、中国：102、四国：102、九州：101）。
- ・ H28年産の品質は、1等米比率が83.4%となり、前年産の1等米比率（82.4%）を上回った。
- ・ H28年産の米価は、主食用米から飼料用米への転換が進んだことを受け、主食用米の引き合いが強まり、価格上昇が促進。前年産比108%程度で推移。

2 決算分析

＜単位：百万円＞

決算年	個人						法人		
	北海道			都府県			全国		
	H27	H28	(前年比)	H27	H28	(前年比)	H27	H28	(前年比)
水稲作付面積 (ha)	14.9	15.1	1.3%	14.1	14.7	4.3%	29.4	29.7	1.0%
売上高	28.1	30.0	6.8%	27.6	30.0	8.7%	61.5	63.5	3.3%
営業費用（売上原価＋販売管理費）	20.4	21.8	6.9%	20.2	21.2	5.0%	58.9	61.5	4.4%
材料費	7.8	7.7	-1.3%	6.5	6.9	6.2%	10.8	10.9	0.9%
労務費・人件費	0.5	0.5	0.0%	1.2	1.3	8.3%	16.1	16.7	3.7%
燃料動力費	1.0	1.0	0.0%	1.2	1.1	-8.3%	1.3	0.7	-46.2%
賃借料・リース料	2.0	1.9	-5.0%	2.1	2.3	9.5%	7.8	6.8	-12.8%
減価償却費	3.4	3.7	8.8%	4.1	4.3	4.9%	5.7	5.9	3.5%
その他費用	5.6	6.7	19.6%	4.9	5.0	2.0%	16.9	20.3	20.1%
営業利益	7.7	8.1	5.2%	7.3	8.7	19.2%	2.6	2.0	-23.1%
営業外損益	0.5	0.2		-0.1	-0.1		4.6	7.1	
利益（※）	8.2	8.4	2.4%	7.2	8.5	18.1%	7.2	9.1	26.4%
（参考）役員報酬							5.1	5.2	

※ 利益＝〔個人〕農家所得（専従者給与控除前）、〔法人〕経常利益

- ・ 個人について、北海道は販売価格上昇・収量増加により増収、利益は前期並（微増）。都府県は販売価格上昇・収量増加により増収増益。
- ・ 法人について、販売価格上昇・収量増加により売上前期並（微増）、増益。

平成 28 年農業経営動向分析 分析結果

【 第 1 位部門：北海道畑作 】

1 業界動向

- ・ H28 年産の生産量について、平成 28 年秋の台風の影響を受け、小麦・小豆・馬鈴薯・てん菜は前年比 10%以上の減少。大豆は夏の天候不順の影響をうけ前年比微減。
- ・ H29 年産の国産小麦の入札価格は輸入麦の価格低下を受け前年比 95%と下落。大豆（H28 年産）の入札取引価格も 27 年産の在庫増加が影響し、前年比 88%と下落。

2 決算分析

＜単位：百万円＞

決算年	個人			法人		
	北海道			北海道		
	H27	H28	(前年比)	H27	H28	(前年比)
経営耕地面積 (ha)	46.2	46.3	0.2%	77.1	79.7	3.4%
売上高	55.9	53.6	-4.1%	83.2	77.3	-7.1%
営業費用 (売上原価+販売管理費)	40.0	40.4	1.0%	80.4	83.2	3.5%
材料費	18.4	18.5	0.5%	20.3	21.7	6.9%
労務費・人件費	0.9	1.1	22.2%	19.3	20.3	5.2%
燃料動力費	1.6	1.5	-6.3%	1.0	1.2	20.0%
賃借料・リース料	4.9	4.4	-10.2%	7.8	7.2	-7.7%
減価償却費	6.5	6.2	-4.6%	9.3	11.1	19.4%
その他費用	7.5	8.6	14.7%	22.3	21.5	-3.6%
営業利益	15.8	13.1	-17.1%	2.8	-5.8	-
営業外損益	0.4	1.0		6.7	9.9	
利益 (※)	16.3	14.2	-12.9%	9.6	4.0	-58.3%
(参考) 役員報酬				9.5	10.0	

※ 利益＝〔個人〕農家所得（専従者給与控除前）、〔法人〕経常利益

- ・ 台風の影響により個人・法人ともに、小麦・大豆・小豆・馬鈴薯・てん菜の生産量減少、国産小麦・大豆を中心とした生産物の販売価格下落を受け減収減益。

平成 28 年農業経営動向分析 分析結果

【 第 1 位部門：果樹 】

1 業界動向

- ・ H28 年産のみかんは、H28 年秋口に雨で実が落ちたが、天候不順で生産量減少となった前年比 104% の生産量確保。また、多雨の影響で実に酸味が少なく消費者に好評であったことを受け販売単価が上昇、前年比 106%。
- ・ H28 年産のりんごの出荷量は春の凍霜害等の影響を受け小玉となったことを受け前年比 91%。単価は選果の徹底により品質を保持した影響により上昇。前年比 106%。

2 決算分析

＜単位：百万円＞

決算年	個人									法人		
	全国			かんきつ類			りんご			全国		
	H27	H28	(前年比)	H27	H28	(前年比)	H27	H28	(前年比)	H27	H28	(前年比)
第 1 位品目作付面積 (ha)	2.6	2.6	0.0%	3.0	3.0	0.0%	2.2	2.2	0.0%	6.5	6.5	0.0%
売上高	17.1	18.4	7.6%	15.8	15.9	0.6%	19.9	20.9	5.0%	80.6	84.1	4.3%
営業費用 (売上原価+販売管理費)	12.3	12.4	0.8%	10.9	10.4	-4.6%	14.7	15.3	4.1%	82.7	83.5	1.0%
材料費	3.6	3.7	2.8%	3.7	3.6	-2.7%	3.9	4.0	2.6%	9.3	9.7	4.3%
労務費・人件費	2.2	2.4	9.1%	1.7	1.8	5.9%	2.7	3.0	11.1%	26.1	27.3	4.6%
燃料動力費	0.7	0.6	-14.3%	0.5	0.5	0.0%	0.7	0.6	-14.3%	1.2	0.8	-33.3%
賃借料・リース料	0.2	0.2	0.0%	0.1	0.1	0.0%	0.3	0.3	0.0%	2.1	2.0	-4.8%
減価償却費	1.6	1.6	0.0%	1.3	1.3	0.0%	1.5	1.6	6.7%	4.5	4.9	8.9%
その他費用	3.8	3.7	-2.6%	3.6	3.1	-13.9%	5.3	5.6	5.7%	39.4	38.5	-2.3%
営業利益	4.7	5.9	25.5%	4.9	5.5	12.2%	5.2	5.6	7.7%	-2.1	0.5	-
営業外損益	0.1	0.1		0.0	-0.1		0.0	0.0		1.2	0.4	
利益 (※)	4.9	6.1	24.5%	4.9	5.4	10.2%	5.3	5.6	5.7%	-0.9	1.0	-
(参考) 役員報酬										4.5	4.4	

※ 利益＝〔個人〕農家所得（専従者給与控除前）、〔法人〕経常利益

- ・ 個人について、販売価格上昇を受け増収増益。
- ・ 法人について、売上高は前年並(微増)、黒字転換。

平成 28 年農業経営動向分析 分析結果

【 第 1 位部門：露地野菜 】

1 業界動向

- ・ H28 年の指定野菜（14 品目）について、東京中央卸売市場の卸売数量は天候不順を受け、前年比 99%。卸売価格は卸売数量減少を受け前年比 107%。
- ・ H28 年の生鮮野菜の輸入量は、主力のたまねぎが特売用として強い引き合いがあり、増加したことを受け前年比 104%。

2 決算分析

＜単位：百万円＞

決算年	個人									法人		
	北海道			たまねぎ			都府県			全国		
	H27	H28	(前年比)	H27	H28	(前年比)	H27	H28	(前年比)	H27	H28	(前年比)
第 1 位品目作付面積 (ha)	9.2	10.7	16.3%	10.8	11.0	1.9%	3.9	4.1	5.1%	16.8	17.1	1.8%
売上高	48.4	47.7	-1.4%	51.0	50.0	-2.0%	36.6	39.0	6.6%	112.6	113.7	1.0%
営業費用（売上原価＋販売管理費）	34.3	32.9	-4.1%	36.4	34.3	-5.8%	25.9	27.5	6.2%	112.2	115.2	2.7%
材料費	16.0	16.2	1.3%	17.6	17.6	0.0%	9.6	10.6	10.4%	19.9	19.0	-4.5%
労務費・人件費	2.2	2.1	-4.5%	2.1	2.1	0.0%	3.6	4.0	11.1%	40.2	41.5	3.2%
燃料動力費	1.2	1.3	8.3%	1.2	1.3	8.3%	1.0	1.0	0.0%	1.7	1.2	-29.4%
賃借料・リース料	2.5	2.5	0.0%	2.2	2.3	4.5%	0.7	0.8	14.3%	6.7	6.0	-10.4%
減価償却費	4.2	4.3	2.4%	4.6	4.5	-2.2%	2.9	3.0	3.4%	7.6	9.1	19.7%
その他費用	8.0	6.3	-21.3%	8.7	6.5	-25.3%	7.8	8.0	2.6%	35.9	38.0	5.8%
営業利益	14.0	14.7	5.0%	14.6	15.7	7.5%	10.6	11.5	8.5%	0.4	-1.4	-
営業外損益	-0.4	-0.3		-0.4	-0.4		0.0	0.0		5.2	5.6	
利益（※）	13.6	14.4	5.9%	14.1	15.3	8.5%	10.6	11.5	8.5%	5.6	4.1	-26.8%
（参考）役員報酬										8.7	8.9	

※ 利益＝〔個人〕農家所得（専従者給与控除前）、〔法人〕経常利益

- ・ 個人について、北海道は販売価格下落が影響し売上前年並（微減）、所得は費用削減により前年並（微増）。都府県は天候不順時に販売価格が上昇したことが影響し、増収増益。
- ・ 法人について、売上前年並（微増）も、減価償却費等費用増加により減益。

平成 28 年農業経営動向分析 分析結果

【 第 1 位部門：施設野菜 】

1 業界動向

- ・ H28 年の指定野菜（14 品目）について、東京中央卸売市場の卸売数量は天候不順を受け、前年比 99%。卸売価格は卸売数量減少を受け前年比 107%。
- ・ トマトは、主産地（熊本など）の天候不順に伴う卸売数量減少を受け引き合いが強まり、卸売価格は前年比 106%。
- ・ いちごは、H28 年初の低温により卸売数量が減少。卸売価格は卸売数量減少を受け上昇。

2 決算分析

＜単位：百万円＞

決算年	個人									法人		
	全国						トマト			いちご		
	H27	H28	(前年比)	H27	H28	(前年比)	H27	H28	(前年比)	H27	H28	(前年比)
第 1 位品目栽培面積 (千㎡)	6.0	6.1	1.7%	5.9	6.1	3.4%	4.0	4.1	2.5%	19.5	19.8	1.5%
売上高	35.0	37.6	7.4%	35.3	39.4	11.6%	25.8	27.1	5.0%	128.8	134.0	4.0%
営業費用 (売上原価+販売管理費)	24.9	26.3	5.6%	25.2	27.2	7.9%	18.7	19.9	6.4%	131.7	137.1	4.1%
材料費	7.4	7.9	6.8%	8.0	8.6	7.5%	5.7	6.0	5.3%	13.7	13.4	-2.2%
労務費・人件費	4.1	4.7	14.6%	4.0	4.5	12.5%	2.5	2.9	16.0%	46.8	51.0	9.0%
燃料動力費	2.6	2.5	-3.8%	3.2	3.2	0.0%	1.6	1.6	0.0%	6.7	4.4	-34.3%
賃借料・リース料	0.5	0.5	0.0%	0.5	0.5	0.0%	0.5	0.5	0.0%	4.2	4.2	0.0%
減価償却費	3.1	3.4	9.7%	3.1	3.4	9.7%	2.7	3.0	11.1%	13.6	13.1	-3.7%
その他費用	6.8	7.1	4.4%	6.2	6.7	8.1%	5.5	5.6	1.8%	46.4	50.8	9.5%
営業利益	10.1	11.3	11.9%	10.1	12.1	19.8%	7.0	7.1	1.4%	-2.9	-3.1	-
営業外損益	0.0	0.0		0.0	-0.1		0.0	0.0		3.2	3.4	
利益 (※)	10.1	11.2	10.9%	10.0	12.0	20.0%	7.0	7.1	1.4%	0.2	0.2	0.0%
(参考) 役員報酬										7.5	8.2	

※ 利益＝〔個人〕農家所得（専従者給与控除前）、〔法人〕経常利益

- ・ 個人は販売価格上昇を受け、増収増益。
- ・ 法人は販売価格上昇も、労務費・人件費等増加の影響により売上・利益ともに前年並。

平成 28 年農業経営動向分析 分析結果

【 第 1 位部門：施設花き 】

1 業界動向

- ・ きくは需要減退・生産者の高齢化による作付面積減少に伴い、前年比で市場取扱量減少（96%）、単価上昇（104%）。ばらもきくと同様の背景により 27 年の市場取扱量は対前年比 95%と減少も、単価は輸入品増加の影響もあり前年並（99%）。
- ・ 切花類の輸入量は国内の生産量減少を受けてきく（104%）、ばら（106%）ともに前年比増加。

2 決算分析

＜単位：百万円＞

決算年	個人									法人		
	全国									全国		
	きく			ばら			全国					
	H27	H28	(前年比)	H27	H28	(前年比)	H27	H28	(前年比)	H27	H28	(前年比)
第 1 位品目栽培面積 (千㎡)	6.2	6.3	1.6%	7.3	7.2	-1.4%	4.4	4.5	2.3%	8.9	8.3	-6.7%
売上高	45.0	45.7	1.6%	46.6	47.0	0.9%	43.8	43.7	-0.2%	105.9	104.7	-1.1%
営業費用 (売上原価+販売管理費)	35.7	36.0	0.8%	35.0	34.7	-0.9%	36.2	35.9	-0.8%	110.3	105.8	-4.1%
材料費	11.4	11.6	1.8%	9.5	9.8	3.2%	7.8	8.6	10.3%	22.2	22.1	-0.5%
労務費・人件費	5.5	5.8	5.5%	5.3	5.1	-3.8%	5.6	6.2	10.7%	32.6	31.5	-3.4%
燃料動力費	4.8	4.4	-8.3%	4.4	3.8	-13.6%	8.8	7.6	-13.6%	5.5	4.0	-27.3%
賃借料・リース料	0.6	0.7	16.7%	0.5	0.5	0.0%	0.9	0.9	0.0%	3.0	2.6	-13.3%
減価償却費	4.1	4.0	-2.4%	5.4	5.2	-3.7%	4.4	4.3	-2.3%	8.7	7.0	-19.5%
その他費用	9.0	9.3	3.3%	9.8	10.0	2.0%	8.3	8.1	-2.4%	38.1	38.3	0.5%
営業利益	9.2	9.6	4.3%	11.5	12.3	7.0%	7.6	7.7	1.3%	-4.3	-1.1	-
営業外損益	0.0	-0.1		-0.1	-0.1		-0.1	0.0		2.2	2.0	
利益 (※)	9.2	9.5	3.3%	11.4	12.1	6.1%	7.5	7.6	1.3%	-2.1	0.9	-
(参考) 役員報酬										7.5	7.6	

※ 利益＝〔個人〕農家所得（専従者給与控除前）、〔法人〕経常利益

- ・ 個人について、出荷量減少も単価上昇により売上高・所得とも前年並（微増）。
- ・ 法人について、売上高は前年並（微減）も、燃料動力費を始めとした費用削減により黒字転換。

平成 28 年農業経営動向分析 分析結果

【 第 1 位部門：茶 】

1 業界動向

- ・ H28 年産の鹿児島県・静岡県の一歩茶（荒茶）の生産量は、天候不順および更新園の増加による単収減少により、前年比減少（鹿児島県 98%・静岡県 96%）。
- ・ H28 年産の一歩茶（静岡茶市場）の単価は、生産量減少に伴い上昇（前年比 109%）。
- ・ H28 年の世帯当たりの茶購入量・購入価格ともに前年並。
- ・ H28 年の緑茶の輸出入について、円安の影響等が一服し輸入数量が増加（前年比 104%）、輸出数量は前年並。

2 決算分析

＜単位：百万円＞

決算年	個人									法人		
	全国			東海			九州			全国		
	H27	H28	(前年比)	H27	H28	(前年比)	H27	H28	(前年比)	H27	H28	(前年比)
茶園面積 (ha)	6.2	6.3	1.6%	4.6	4.6	0.0%	7.0	7.2	2.9%	25.4	24.3	-4.3%
売上高	28.7	32.3	12.5%	27.4	28.6	4.4%	28.3	33.2	17.3%	121.0	142.5	17.8%
営業費用 (売上原価+販売管理費)	24.3	25.1	3.3%	22.2	22.2	0.0%	24.4	25.7	5.3%	128.7	132.1	2.6%
材料費	7.3	8.1	11.0%	6.5	7.1	9.2%	7.3	8.5	16.4%	30.0	32.6	8.7%
労務費・人件費	2.2	2.4	9.1%	1.7	1.8	5.9%	2.4	2.7	12.5%	28.5	30.4	6.7%
燃料動力費	3.2	2.9	-9.4%	2.0	1.8	-10.0%	3.6	3.4	-5.6%	8.5	6.2	-27.1%
賃借料・リース料	0.6	0.8	33.3%	0.5	0.5	0.0%	0.7	1.0	42.9%	2.8	3.0	7.1%
減価償却費	4.2	4.0	-4.8%	3.6	3.6	0.0%	4.2	3.9	-7.1%	28.2	16.9	-40.1%
その他費用	6.6	6.5	-1.5%	4.6	4.3	-6.5%	4.2	4.3	2.4%	30.4	42.8	40.8%
営業利益	4.3	7.2	67.4%	5.1	6.3	23.5%	3.8	7.4	94.7%	-7.7	10.3	-
営業外損益	-0.1	-0.2		-0.1	-0.1		-0.2	-0.4		0.4	-0.7	
利益 (※)	4.1	6.9	68.3%	5.1	6.2	21.6%	3.6	7.0	94.4%	-7.2	9.6	-
(参考) 役員報酬										8.3	8.2	

※ 利益＝〔個人〕農家所得（専従者給与控除前）、〔法人〕経常利益

- ・ 個人について、販売価格上昇に伴い増収増益。
- ・ 法人について、販売価格上昇に伴い増収。材料費等費用増加も売上増加が費用増加を上回り黒字転換。

平成 28 年農業経営動向分析 分析結果

【 第 1 位部門：きのこ 】

1 業界動向

- ・ H28 年の卸売数量は、えのきたけについて大手農業法人の増産等により前年比増加（109%）も、まいたけ・エリンギは市場外流通の大幅増により前年比減少（まいたけ 84%、エリンギ 89%）。卸売単価はまいたけ・エリンギが卸売数量減少の影響を受け前年比上昇（まいたけ 111%、エリンギ 107%）したほか、なめこも味噌汁需要高まりを受け前年比上昇（108%）となった。
- ・ H28 年の輸入量は、生しいたけについて国内しいたけのみで国内需要を賄う量があるため、輸入量減少。乾しいたけについては、基本生しいたけ同様の減少傾向も、H28 年秋に一時的に国内しいたけの生産が減少したことから、同時期に輸入増加したこともあり、通期で前年並。

2 決算分析

＜単位：百万円＞

決算年	個人						法人		
	全国			生しいたけ			全国		
	H27	H28	(前年比)	H27	H28	(前年比)	H27	H28	(前年比)
第 1 位品目収穫量 (t)	47.5	47.9	0.8%	16.4	16.0	-2.4%	419.1	457.4	9.1%
売上高	32.4	32.7	0.9%	22.3	24.6	10.3%	297.6	293.9	-1.2%
営業費用 (売上原価+販売管理費)	26.8	25.5	-4.9%	19.9	19.6	-1.5%	273.8	277.0	1.2%
材料費	9.6	9.0	-6.3%	6.0	5.7	-5.0%	69.2	70.9	2.5%
労務費・人件費	3.1	2.7	-12.9%	2.1	1.6	-23.8%	82.3	85.0	3.3%
燃料動力費	2.9	2.6	-10.3%	2.3	2.1	-8.7%	21.5	15.2	-29.3%
賃借料・リース料	0.3	0.3	0.0%	0.3	0.4	33.3%	5.6	4.9	-12.5%
減価償却費	3.6	3.9	8.3%	4.1	4.8	17.1%	19.0	19.3	1.6%
その他費用	7.1	6.7	-5.6%	4.9	4.8	-2.0%	75.9	81.4	7.2%
営業利益	5.6	7.1	26.8%	2.4	4.9	104.2%	23.8	16.9	-29.0%
営業外損益	-0.1	-0.2		0.0	0.0		2.0	1.7	
利益 (※)	5.4	6.9	27.8%	2.3	4.9	113.0%	25.8	18.6	-27.9%
(参考) 役員報酬							9.6	9.7	

※ 利益＝〔個人〕農家所得（専従者給与控除前）、〔法人〕経常利益

- ・ 個人は売上前年並（微増）。材料費、労務費・人件費等削減により増益。
- ・ 法人は売上前年並（微減）。労務費・人件費等増加により減益。

平成 28 年農業経営動向分析 分析結果

【 第 1 位部門：酪農 】

1 業界動向

- ・ H28 年度の生乳生産量について、高齢化等に伴う都府県の減少を北海道が補う形で前年度並。
- ・ H28 年度の総合乳価は据え置きのため、101.3 円/kg（前年度比 101%）と前年度並。
- ・ H28 年度の初妊牛価格は、全国的な乳用牛の減少傾向を受け、前年度比 128%と前年度に引き続き上昇。
- ・ H28 年度の初生牛価格は、肥育牛枝肉価格が高値で推移していることを受け、乳用種で対前年度比 118%、交雑種で同 122%と前年度に引き続き上昇。

2 決算分析

＜単位：百万円＞

決算年	個人						法人					
	北海道			都府県			北海道			都府県		
	H27	H28	(前年比)	H27	H28	(前年比)	H27	H28	(前年比)	H27	H28	(前年比)
成牛頭数(頭)	98.9	95.6	-3.3%	67.0	67.4	0.6%	220.3	232.8	5.7%	182.6	189.4	3.7%
売上高	97.8	104.6	7.0%	80.8	84.2	4.2%	219.3	229.2	4.5%	232.0	246.1	6.1%
営業費用(売上原価+販売管理費)	79.1	82.8	4.7%	70.2	70.4	0.3%	209.5	214.5	2.4%	221.8	228.3	2.9%
材料費	46.6	49.3	5.8%	45.2	44.1	-2.4%	89.3	89.9	0.7%	108.7	102.6	-5.6%
労務費・人件費	1.7	1.9	11.8%	2.2	2.4	9.1%	32.4	38.0	17.3%	30.4	33.0	8.6%
燃料動力費	3.7	3.7	0.0%	3.0	2.8	-6.7%	4.3	3.0	-30.2%	5.7	4.1	-28.1%
賃借料・リース料	3.3	3.0	-9.1%	1.5	1.6	6.7%	5.2	5.1	-1.9%	3.3	3.3	0.0%
減価償却費	13.4	13.5	0.7%	10.3	10.6	2.9%	32.9	32.8	-0.3%	28.6	31.9	11.5%
その他費用	10.2	11.3	10.8%	7.8	8.7	11.5%	45.0	45.3	0.7%	44.9	53.1	18.3%
営業利益	18.7	21.8	16.6%	10.5	13.8	31.4%	9.8	14.7	50.0%	10.2	17.8	74.5%
営業外損益	-0.1	-0.6		-0.2	-0.2		10.3	10.8		4.0	4.7	
利益(※)	18.5	21.1	14.1%	10.3	13.6	32.0%	20.1	25.5	26.9%	14.2	22.6	59.2%
(参考) 役員報酬							13.1	14.4		9.9	10.4	

※ 利益＝〔個人〕農家所得（専従者給与控除前）、〔法人〕経常利益

- ・ 個人について、乳価据え置きも子牛販売価格上昇を受け、北海道で増収増益、都府県で売上前年並（微増）、増益。
- ・ 法人について、個人同様乳価据え置きも子牛販売価格上昇を受け、北海道で売上前年並（微増）、増益。都府県で増収増益。

※売上高材料費率（飼料費を含む）の推移

個人・北海道：H27年 47.6% → H28年 47.1% 都府県：H27年 55.9% → H28年 52.4%
 法人・北海道：H27年 40.7% → H28年 39.2% 都府県：H27年 46.9% → H28年 41.7%

平成 28 年農業経営動向分析 分析結果

【 第 1 位部門：肉用牛肥育 】

1 業界動向

- ・ H28 年度のと畜頭数は出荷頭数の減少を受け和牛・交雑種・乳用種ともに前年度を下回った。牛肉生産量は交雑種を除き前年度を下回った。
- ・ H28 年度の牛枝肉卸売価格は、高値疲れにより、和牛・交雑種・乳用種とも価格は頭打ち。通年では和牛・交雑種は前年度を上回るが乳用種は前年度を下回った。
- ・ 肉用牛肥育経営安定特別対策事業（新マルキン）の補てん金の発動は卸売価格の高値安定により一部の地域・時期のみ。
- ・ 素牛価格は、枝肉卸売価格同様頭打ちも、素牛不足等から、全品種で高値。和牛（去勢 A4 東京）では対前年度比 119%。

2 決算分析

＜単位：百万円＞

決算年	個人									法人		
	全国									全国		
	肉用種			交雑種								
	H27	H28	(前年比)	H27	H28	(前年比)	H27	H28	(前年比)	H27	H28	(前年比)
飼養頭数（頭）	254.2	255.3	0.4%	225.5	228.1	1.2%	354.1	349.3	-1.4%	1,595.2	1,629.7	2.2%
売上高	151.7	168.1	10.8%	148.0	164.9	11.4%	168.0	182.0	8.3%	933.2	990.8	6.2%
営業費用（売上原価＋販売管理費）	132.5	141.2	6.6%	129.4	138.3	6.9%	148.3	153.6	3.6%	864.7	899.6	4.0%
材料費	118.4	125.6	6.1%	115.7	124.1	7.3%	131.9	132.4	0.4%	641.0	668.7	4.3%
労務費・人件費	2.0	2.1	5.0%	2.0	2.1	5.0%	2.2	2.4	9.1%	50.4	55.7	10.5%
燃料動力費	2.2	2.1	-4.5%	2.0	2.0	0.0%	2.7	2.4	-11.1%	9.5	8.1	-14.7%
賃借料・リース料	0.7	0.7	0.0%	0.7	0.8	14.3%	0.5	0.5	0.0%	9.8	8.6	-12.2%
減価償却費	4.4	4.6	4.5%	4.4	4.6	4.5%	4.4	4.6	4.5%	32.1	34.8	8.4%
その他費用	4.7	5.8	23.4%	4.3	4.5	4.7%	6.3	11.0	74.6%	121.7	123.5	1.5%
営業利益	19.1	26.9	40.8%	18.5	26.6	43.8%	19.7	28.4	44.2%	68.5	91.2	33.1%
営業外損益	-0.8	-0.8		-0.9	-0.9		-0.7	-0.4		-1.5	11.1	
利益（※）	18.2	26.1	43.4%	17.6	25.7	46.0%	19.0	28.0	47.4%	66.9	102.4	53.1%
（参考）役員報酬										11.4	12.1	

※ 利益＝〔個人〕農家所得（専従者給与控除前）、〔法人〕経常利益

- ・ 個人・法人ともに卸売価格上昇を受け増収増益。

※売上高材料費率（飼料費、素畜費を含む）の推移

個人：H27年 78.0% → H28年 74.7% 法人：H27年 68.7% → H28年 67.5%

平成 28 年農業経営動向分析 分析結果

【 第 1 位部門：養豚 】

1 業界動向

- ・ H28 年度のと畜頭数は、26 年度の P E D の影響から回復も前年度並（101%）。
- ・ H28 年度の豚肉卸売価格は、と畜頭数回復に伴い下落も 528 円/kg（前年度比 98%）と前年度並。
- ・ H28 年度の輸入量は、米国の P E D 鎮静化に伴い米国産肉が増加し、前年度比 106%と増加。

2 決算分析

＜単位：百万円＞

決算年	個人			法人		
	全国			全国		
	H27	H28	(前年比)	H27	H28	(前年比)
繁殖雌豚頭数（頭）	144.3	144.2	-0.1%	651.1	661.2	1.6%
売上高	122.3	114.2	-6.6%	595.7	593.1	-0.4%
営業費用（売上原価＋販売管理費）	105.0	98.1	-6.6%	562.3	553.5	-1.6%
材料費	73.8	67.3	-8.8%	278.3	250.4	-10.0%
労務費・人件費	3.8	3.9	2.6%	73.4	76.8	4.6%
燃料動力費	4.6	4.2	-8.7%	17.0	9.2	-45.9%
賃借料・リース料	0.4	0.4	0.0%	4.8	6.3	31.3%
減価償却費	6.8	6.7	-1.5%	37.5	37.2	-0.8%
その他費用	15.3	15.4	0.7%	151.1	173.4	14.8%
営業利益	17.3	16.0	-7.5%	33.4	39.6	18.6%
営業外損益	-0.1	-0.2		2.5	1.9	
利益（※）	17.1	15.8	-7.6%	35.9	41.5	15.6%
（参考）役員報酬				15.2	15.7	

※ 利益＝〔個人〕農家所得（専従者給与控除前）、〔法人〕経常利益

- ・ 個人は枝肉販売価格下落に伴い減収、所得は前年並（微減）。
- ・ 法人は枝肉販売価格下落も売上は前年並（微減）。燃料動力費等削減により増益。

※売上高材料費率（飼料費を含む）の推移

個人：H27 年 60.3% → H28 年 58.9% 法人：H27 年 46.7% → H28 年 42.2%

平成 28 年農業経営動向分析 分析結果

【 第 1 位部門：採卵鶏 】

1 業界動向

- ・ H28 年度の卵価は、H26 年度以降の高卵価を受けた餌付け羽数増羽に伴い生産量が増加したことにより、前年度比 90% の 205 円/kg。
- ・ H28 年の鶏卵輸入量は、国内鶏卵生産量増加を受け前年度比 76% に減少。

2 決算分析

<単位：百万円>

決算年	個人			法人		
	全国			全国		
	H27	H28	(前年比)	H27	H28	(前年比)
成鶏羽数（千羽）	34.7	34.8	0.3%	306.1	314.5	2.7%
売上高	135.6	127.8	-5.8%	1,235.8	1,194.1	-3.4%
営業費用（売上原価＋販売管理費）	124.8	113.7	-8.9%	1,179.5	1,127.1	-4.4%
材料費	88.9	82.9	-6.7%	736.1	673.8	-8.5%
労務費・人件費	5.4	5.1	-5.6%	137.0	141.6	3.4%
燃料動力費	3.3	3.3	0.0%	17.4	6.7	-61.5%
賃借料・リース料	0.8	0.8	0.0%	9.7	10.5	8.2%
減価償却費	10.3	9.6	-6.8%	57.1	65.5	14.7%
その他費用	15.9	11.8	-25.8%	221.9	228.8	3.1%
営業利益	10.8	14.0	29.6%	56.3	67.0	19.0%
営業外損益	-0.4	-0.4		4.5	2.7	
利益（※）	10.3	13.6	32.0%	60.8	69.7	14.6%
（参考）役員報酬				11.2	12.7	

※ 利益＝〔個人〕農家所得（専従者給与控除前）、〔法人〕経常利益

- ・ 個人について、卵の販売価格下落により減収も、飼料価格下落に伴う材料費減少により増益。
- ・ 法人について、売上高は前年並（微減）。飼料価格下落に伴う材料費減少により増益。

※売上高材料費率（飼料費を含む）の推移

個人：H27年 65.6% → H28年 64.9% 法人：H27年 59.6% → H28年 56.4%

平成 28 年農業経営動向分析 分析結果

【 第1位部門：ブロイラー 】

1 業界動向

- ・ H28 年度の鶏肉卸売価格（もも肉＋むね肉）は、年度前半までの輸入量増加による在庫増加の影響を受け、918 円/2kg（前年度比 94%）と下落。
- ・ H28 年度の鶏肉の輸入量は、H28 年 1 月以降ブラジル産鶏肉の輸入制限等の影響により減少。通年で前年度比 95%。

2 決算分析

＜単位：百万円＞

決算年	個人			法人		
	全国			全国		
	H27	H28	(前年比)	H27	H28	(前年比)
飼養羽数（千羽）	47.8	48.6	1.7%	647.2	648.8	0.2%
売上高	106.6	114.6	7.5%	3,614.1	3,550.8	-1.8%
営業費用（売上原価＋販売管理費）	98.2	103.7	5.6%	3,429.3	3,384.9	-1.3%
材料費	76.4	79.8	4.5%	1,726.3	1,652.6	-4.3%
労務費・人件費	0.6	0.8	33.3%	354.6	370.7	4.5%
燃料動力費	4.1	4.0	-2.4%	42.8	30.6	-28.5%
賃借料・リース料	0.9	0.9	0.0%	13.9	14.4	3.6%
減価償却費	3.7	4.2	13.5%	79.5	75.2	-5.4%
その他費用	12.3	13.6	10.6%	1,211.9	1,241.1	2.4%
営業利益	8.3	10.9	31.3%	184.8	165.8	-10.3%
営業外損益	-0.1	-0.1		7.0	9.3	
利益（※）	8.2	10.7	30.5%	191.8	175.2	-8.7%
（参考）役員報酬				22.8	23.1	

※ 利益＝〔個人〕農家所得（専従者給与控除前）、〔法人〕経常利益

- ・ 個人は販売価格下落も生産量増加により、増収増益。
- ・ 法人は売上前期並（微減）も、労務費・人件費の増加等により減益。

※売上高材料費率（飼料費を含む）の推移

個人：H27年 71.7% → H28年 69.6% 法人：H27年 47.8% → H28年 46.5%

4 集計結果

(1) 個人経営

3カ年経年比較

平成28年農業経営動向分析 集計結果（個人）
【第1位部門：稲作（北海道）】

○3カ年経年及び規模別比較（損益計算書）

決算年 属性	H26		H27		H28					
	北海道		北海道		水稲作付面積別					
	52	52	52	52	7ha未満	7-10ha 12	10-15ha 16	15-20ha 12	20ha以上 12	
サンプル数	52	52	52	52	-	12	16	12	12	
水稲作付面積 (a)	1,432.5	1,500.0	1,514.3	1,514.3	-	854.4	1,210.4	1,776.6	2,317.2	
売上高 (A)	25,092	28,182	30,041	30,041	-	23,756	23,883	35,857	38,722	
営業費用（売上原価+販売管理費）	20,071	20,476	21,865	21,865	-	16,670	17,033	24,618	30,747	
期首棚卸高	640	625	760	760	-	432	351	1,340	1,054	
材料費 (D)	7,455	7,835	7,763	7,763	-	6,030	6,589	8,945	9,878	
種苗費	625	668	721	721	-	797	429	923	834	
肥料費	2,442	2,476	2,591	2,591	-	1,808	2,276	2,921	3,463	
農薬・衛生費	1,606	1,619	1,710	1,710	-	1,251	1,372	1,781	2,548	
諸材料費	1,011	1,041	986	986	-	858	909	1,048	1,155	
修繕費	1,077	1,174	1,191	1,191	-	977	1,199	1,077	1,509	
その他	694	857	563	563	-	339	402	1,196	369	
労務費・人件費	439	510	554	554	-	685	326	662	618	
燃料動力費	1,237	1,084	1,078	1,078	-	1,004	873	949	1,555	
賃借料・リース料	1,928	2,026	1,962	1,962	-	1,034	1,550	2,351	3,049	
減価償却費	3,349	3,419	3,731	3,731	-	1,922	3,278	4,174	5,703	
租税公課	956	1,354	1,295	1,295	-	999	1,116	1,494	1,631	
販売手数料	7	11	6	6	-	0	0	0	28	
その他費用	4,862	4,492	5,618	5,618	-	5,014	3,328	6,427	8,466	
他勘定振替高 (Δ)	-178	-121	-91	-91	-	0	0	-394	0	
当期仕入高	0	0	0	0	-	0	0	0	0	
期末棚卸高 (Δ)	-625	-760	-812	-812	-	-450	-377	-1,330	-1,236	
営業利益	5,021	7,706	8,177	8,177	-	7,086	6,850	11,239	7,975	
営業外収益	963	1,009	610	610	-	0	634	0	1,800	
営業外費用	419	448	376	376	-	289	435	342	420	
支払利息・割引料	375	385	376	376	-	289	435	342	420	
農家所得（専従者給与控除前）(B)	5,565	8,267	8,411	8,411	-	6,797	7,049	10,897	9,356	
減価償却前 (C)	8,914	11,686	12,142	12,142	-	8,719	10,327	15,070	15,059	
利益率 (B) / (A)	22.2%	29.3%	28.0%	28.0%	-	28.6%	29.5%	30.4%	24.2%	
減価償却前 (C) / (A)	35.5%	41.5%	40.4%	40.4%	-	36.7%	43.2%	42.0%	38.9%	
売上高材料費率 (D) / (A)	29.7%	27.8%	25.8%	25.8%	-	25.4%	27.6%	24.9%	25.5%	
売上高借入金残高比率 (E) / (A)	95.6%	86.2%	77.3%	77.3%	-	73.8%	104.3%	58.4%	74.8%	
専従者給与	2,675	3,130	2,912	2,912	-	2,670	1,887	3,432	4,001	
借入金残高 (E)	23,977	24,300	23,223	23,223	-	17,520	24,900	20,959	28,953	

<単位：千円>

○散布図（H28年の経営規模と農家所得）

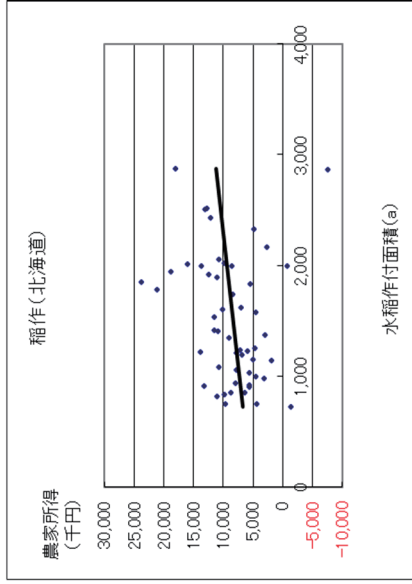

○単収・単価（H28年）

	単収	単価
	kg/10a	円/kg
北海道	5470	2057

平成28年農業経営動向分析 集計結果（個人）
【第1位部門：稲作（都府県）】

○3カ年経年比較（損益計算書）その①

決算年	H26										H27											
	都府県					地域ブロック					都府県				地域ブロック							
	東北	北陸	関東・東山	東海	近畿	中国・四国	九州	東北	北陸	関東・東山	東海	近畿	中国・四国	九州	東北	北陸	関東・東山	東海	近畿	中国・四国	九州	
サンプル数	1,163	230	182	39	70	49	72	521	230	182	1,163	230	182	521	230	182	521	230	182	1,163	230	182
水稲作付面積 (a)	1,361.8	1,413.7	1,270.3	1,460.8	1,336.2	1,208.2	940.0	1,476.8	1,411.0	1,476.8	1,323.8	1,494.2	1,494.2	1,476.8	1,323.8	1,494.2	1,476.8	1,323.8	1,494.2	1,411.0	1,476.8	1,323.8
売上高 (A)	24,438	21,848	26,582	36,923	29,620	22,279	23,503	27,645	27,645	26,944	24,808	30,398	30,398	27,645	26,944	24,808	27,645	26,944	24,808	27,645	26,944	24,808
営業費用（売上原価+販売管理費）	19,397	17,827	18,290	21,558	23,840	18,828	19,214	20,263	20,263	18,684	18,985	22,913	22,913	20,263	18,684	18,985	20,263	18,684	18,985	20,263	18,684	18,985
期首棚卸高	1,175	1,044	821	1,109	3,192	1,281	796	1,126	1,126	937	876	1,064	1,064	937	876	1,064	937	876	1,064	1,126	937	876
材料費 (D)	6,289	5,703	6,094	7,073	9,459	6,365	6,272	6,535	6,535	5,967	6,152	7,446	7,446	6,535	5,967	6,152	6,535	5,967	6,152	6,535	5,967	6,152
種苗費	574	453	638	733	927	648	594	600	600	472	684	717	717	600	472	684	600	472	684	600	472	684
肥料費	1,828	1,654	1,823	2,130	2,317	1,628	1,892	1,874	1,874	1,702	1,842	2,197	2,197	1,874	1,702	1,842	1,874	1,702	1,842	1,874	1,702	1,842
農薬・衛生費	1,402	1,425	1,419	1,412	1,285	1,325	1,133	1,439	1,439	1,475	1,431	1,457	1,457	1,439	1,475	1,431	1,439	1,475	1,431	1,439	1,475	1,431
諸材料費	671	664	584	742	760	616	595	696	696	678	552	767	767	696	678	552	696	678	552	696	678	552
修繕費	1,215	1,033	1,189	1,347	2,593	1,262	1,198	1,331	1,331	1,165	1,272	1,589	1,589	1,331	1,165	1,272	1,331	1,165	1,272	1,331	1,165	1,272
その他	601	474	440	709	967	986	860	595	595	475	372	719	719	595	475	372	595	475	372	595	475	372
労務費・人件費	1,135	950	920	1,183	2,366	1,343	992	1,245	1,245	1,055	931	1,263	1,263	1,245	1,055	931	1,245	1,055	931	1,245	1,055	931
燃料動力費	1,326	1,174	1,178	1,735	1,934	1,411	1,387	1,215	1,215	1,095	1,089	1,549	1,549	1,215	1,095	1,089	1,215	1,095	1,089	1,215	1,095	1,089
賃借料・リース料	1,998	1,572	2,271	2,939	2,261	1,431	2,002	2,132	2,132	1,703	2,386	3,168	3,168	2,132	1,703	2,386	2,132	1,703	2,386	2,132	1,703	2,386
減価償却費	4,008	3,542	3,732	4,801	6,835	4,581	3,483	4,183	4,183	3,757	3,872	5,032	5,032	4,183	3,757	3,872	4,183	3,757	3,872	4,183	3,757	3,872
租税公課	676	640	686	713	1,141	811	558	763	763	745	787	800	800	763	745	787	763	745	787	763	745	787
販売手数料	12	9	7	2	0	80	0	15	15	12	16	4	4	15	12	16	15	12	16	15	12	16
その他費用	3,712	3,901	3,376	2,988	4,464	3,128	4,253	4,012	4,012	4,151	3,720	3,550	3,550	4,012	4,151	3,720	4,012	4,151	3,720	4,012	4,151	3,720
他勘定振替高 (Δ)	-17	-15	0	-10	0	-96	-60	-17	-17	-12	0	-2	-2	-17	-12	0	-17	-12	0	-17	-12	0
当期仕入高	207	243	81	90	465	190	265	167	167	180	56	77	77	167	180	56	167	180	56	167	180	56
期末棚卸高 (Δ)	-1,126	-937	-876	-1,064	-2,790	-1,380	-734	-899	-899	-905	-1,018	-1,018	-1,018	-899	-905	-1,018	-899	-905	-1,018	-899	-905	-1,018
営業利益	5,041	5,707	3,558	5,024	5,780	3,451	4,290	7,382	7,382	8,260	5,822	7,485	7,485	7,382	8,260	5,822	7,382	8,260	5,822	7,382	8,260	5,822
営業外収益	165	124	172	117	469	296	150	142	142	138	143	103	103	142	138	143	142	138	143	142	138	143
営業外費用	278	348	251	133	480	194	279	248	248	319	126	126	126	248	319	126	248	319	126	248	319	126
支払利息・割引料	256	337	177	133	480	164	279	231	231	308	161	124	124	231	308	161	231	308	161	231	308	161
農家所得（専従者給与控除前）(B)	4,928	5,483	3,479	5,008	5,909	3,586	4,161	7,276	7,276	8,079	5,766	7,462	7,462	7,276	8,079	5,766	7,276	8,079	5,766	7,276	8,079	5,766
減価償却前 (C)	8,936	9,025	7,211	9,810	13,848	8,167	7,644	11,460	11,460	11,836	9,638	12,494	12,494	11,460	11,836	9,638	11,460	11,836	9,638	11,460	11,836	9,638
利益率 (B) / (A)	20.2%	23.3%	15.9%	18.8%	19.0%	16.1%	17.7%	26.3%	26.3%	30.0%	23.2%	24.5%	24.5%	26.3%	30.0%	23.2%	26.3%	30.0%	23.2%	26.3%	30.0%	23.2%
減価償却前 (C) / (A)	36.6%	38.3%	33.0%	36.9%	37.5%	36.7%	32.5%	41.5%	41.5%	43.9%	38.9%	41.1%	41.1%	41.5%	43.9%	38.9%	41.5%	43.9%	38.9%	41.5%	43.9%	38.9%
売上高材料費率 (D) / (A)	25.7%	24.2%	27.9%	26.6%	25.6%	28.6%	26.7%	23.6%	23.6%	22.1%	24.8%	24.5%	24.5%	23.6%	22.1%	24.8%	23.6%	22.1%	24.8%	23.6%	22.1%	24.8%
売上高借入金残高比率 (E) / (A)	93.5%	111.4%	85.0%	78.7%	69.0%	69.3%	81.5%	82.5%	82.5%	98.1%	71.6%	66.7%	66.7%	82.5%	98.1%	71.6%	82.5%	98.1%	71.6%	82.5%	98.1%	71.6%
専従者給与	2,442	2,533	1,939	2,917	3,375	1,868	1,774	2,509	2,509	2,579	2,016	3,144	3,144	2,509	2,579	2,016	2,509	2,579	2,016	2,509	2,579	2,016
借入金残高 (E)	22,845	26,223	18,570	20,910	25,474	15,438	19,163	22,815	22,815	26,421	17,759	20,269	20,269	22,815	26,421	17,759	22,815	26,421	17,759	22,815	26,421	17,759

<単位：千円>

平成28年農業経営動向分析 集計結果（個人）

【第1位部門：稲作（都府県）】

○3カ年経年比較（損益計算書）その②

決算年	H27						H28						
	地域ブロック						都府県						
	東海	近畿	中国・四国	九州			東北	北陸	関東・東山	東海	近畿	中国・四国	九州
39	70	49	72			521	230	182	39	70	49	72	
サンプル数													
水稲作付面積 (a)	1,7631	1,3590	1,2732	9577			1,5485	1,3623	1,6012	1,7362	1,3681	1,3557	1,0205
売上高 (A)	38,841	32,864	24,649	25,723			28,598	27,445	34,259	42,674	34,877	29,170	26,510
営業費用（売上原価+販売管理費）	28,995	24,986	20,507	19,581			19,695	20,236	24,339	29,521	25,437	21,514	19,861
期首棚卸高	2,790	2,802	1,380	734			905	899	1,018	2,829	2,940	1,361	683
材料費 (D)	9,288	7,852	6,909	6,532			6,349	6,813	8,037	9,869	8,214	7,391	6,550
種苗費	1,063	722	565	617			490	698	764	1,121	703	578	686
肥料費	2,244	2,263	1,754	1,903			1,805	1,927	2,360	2,247	2,407	1,752	1,917
農薬・衛生費	1,701	1,270	1,401	1,205			1,581	1,507	1,583	1,977	1,270	1,655	1,245
諸材料費	962	1,027	713	634			694	644	842	996	940	757	675
修繕費	2,356	1,555	1,361	1,272			1,272	1,604	1,732	2,464	1,858	1,422	1,262
その他	962	1,017	1,114	900			508	433	757	1,064	1,036	1,227	765
労務費・人件費	2,490	2,571	1,876	1,175			1,154	1,040	1,459	2,615	2,578	2,034	1,366
燃料動力費	1,746	1,317	1,206	1,270			1,128	1,034	1,416	1,632	1,308	1,245	1,124
賃借料・リース料	2,283	2,091	1,372	2,287			1,868	2,512	3,692	2,856	2,151	1,748	2,171
減価償却費	6,780	5,206	4,364	3,599			3,953	3,960	5,227	6,429	5,346	4,528	3,666
租税公課	1,075	926	541	603			813	796	875	1,072	964	606	670
販売手数料	0	33	99	0			7	15	3	0	0	1	0
その他費用	4,860	4,803	3,898	3,966			4,246	4,006	3,791	4,950	5,038	3,764	4,309
他勘定振替高 (Δ)	0	-21	-49	-127			-8	0	-2	0	-24	-103	-49
当期仕入高	512	347	272	226			187	32	28	426	139	246	166
期末棚卸高 (Δ)	-2,829	-2,940	-1,361	-683			-909	-871	-1,205	-3,157	-3,217	-1,308	-795
営業利益	9,847	7,877	4,142	6,142			8,904	7,209	9,920	13,152	9,441	7,656	6,649
営業外収益	454	102	321	15			131	68	48	0	116	160	203
営業外費用	330	215	145	259			293	159	115	289	176	180	222
支払利息・割引料	330	163	131	259			287	157	115	289	172	152	222
農家所得（専従者給与控除前）(B)	9,971	7,765	4,318	5,898			8,742	7,119	9,853	12,863	9,381	7,637	6,636
減価償却前 (C)	16,751	12,971	8,682	9,497			12,695	11,079	15,080	19,292	14,727	12,164	10,302
利益率 (B) / (A)	25.7%	23.6%	17.5%	22.9%			30.6%	25.9%	28.8%	30.1%	26.9%	26.2%	25.0%
減価償却前 (C) / (A)	43.1%	39.5%	35.2%	36.9%			44.4%	40.4%	44.0%	45.2%	42.2%	41.7%	38.9%
売上高材料費率 (D) / (A)	23.9%	23.9%	28.0%	25.4%			22.2%	24.8%	23.5%	23.1%	23.6%	25.3%	24.7%
売上高借入金残高比率 (E) / (A)	63.5%	77.0%	62.7%	81.3%			86.1%	60.9%	60.7%	48.0%	64.7%	52.4%	77.2%
専従者給与	3,146	2,642	1,973	1,868			2,790	2,130	3,274	3,298	2,818	1,972	1,894
借入金残高 (E)	24,646	25,315	15,443	20,910			24,621	16,709	20,791	20,480	22,568	15,292	20,453

<単位：千円>

平成28年農業経営動向分析 集計結果（個人）

【第1位部門：稲作（都府県）】

○規模別比較（損益計算書）

決算年 属性	H28 都府県-水稲作付面積別				
	水稲作付面積 (a)				
	7ha未満	7-10ha	10-15ha	15-20ha	20ha以上
サンプル数	237	174	272	195	285
水稲作付面積 (a)	471.9	830.6	1,229.0	1,707.1	2,776.9
売上高 (A)	12,168	20,724	26,909	35,021	50,010
営業費用 (売上原価+販売管理費)	8,883	15,412	19,234	24,503	34,962
期首棚卸高	277	534	883	1,238	2,300
材料費 (D)	3,066	5,048	6,214	8,109	11,419
種苗費	316	499	552	693	977
肥料費	833	1,342	1,875	2,188	3,246
農薬・衛生費	612	1,038	1,350	1,801	2,635
諸材料費	313	567	670	872	1,151
修繕費	595	1,059	1,266	1,774	2,519
その他	397	542	502	780	891
労務費・人件費	344	778	1,127	1,393	2,777
燃料動力費	534	928	1,106	1,380	1,834
賃借料・リース料	750	1,444	2,168	2,501	4,283
減価償却費	2,169	3,279	3,882	4,919	6,782
租税公課	294	663	776	1,000	1,270
販売手数料	0	16	4	0	14
その他費用	1,692	3,196	3,886	4,961	6,604
他勘定振替高 (Δ)	-8	-9	-7	-8	-27
当期仕入高	68	91	113	266	160
期末棚卸高 (Δ)	-304	-556	-918	-1,255	-2,454
営業利益	3,285	5,312	7,675	10,518	15,047
営業外収益	149	127	63	143	74
営業外費用	93	155	236	269	325
支払利息・割引料	92	138	236	262	323
農家所得 (専従者給与控除前) (B)	3,341	5,284	7,503	10,393	14,796
減価償却前 (C)	5,510	8,563	11,384	15,312	21,578
利益率 (B) / (A)	27.5%	25.5%	27.9%	29.7%	29.6%
減価償却前 (C) / (A)	45.3%	41.3%	42.3%	43.7%	43.1%
売上高材料費率 (D) / (A)	25.2%	24.4%	23.1%	23.2%	22.8%
売上高借入金残高比率 (E) / (A)	84.0%	69.7%	79.8%	74.8%	64.4%
専従者給与	558	1,379	2,191	3,445	5,117
借入金残高 (E)	10,216	14,455	21,466	26,186	32,189

<単位：千円>

○散布図（H28年の経営規模と農家所得）

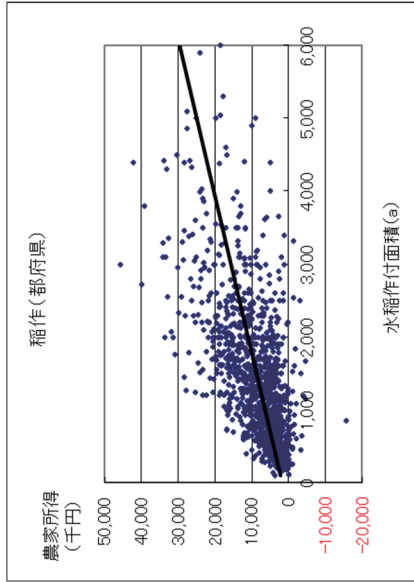

○単収・単価（H28年）

	単収	単価
	kg/10a	円/kg
都府県	533.2	191.9
東北	546.7	184.4
北陸	507.0	202.1
関東・東山	495.4	185.0
東海	466.9	222.3
近畿	478.4	208.4
中国・四国	420.0	200.0
九州	433.3	203.7

平成28年農業経営動向分析 集計結果（個人）
【第1位部門：北海道畑作】

○3カ年経年及び規模別比較（損益計算書）

決算年	H26			H27			H28		
	北海道			北海道			北海道		
属性	経営耕地面積別								
サンプル数	30			30			30		
	30ha未満	30-40ha	40ha以上	30ha未満	30-40ha	40ha以上	30ha未満	30-40ha	40ha以上
	6	8	16	6	8	16	6	8	16
経営耕地面積 (a)	4,655.0	4,624.6	4,637.1	2,637.8	3,470.5	5,970.1	2,637.8	3,470.5	5,970.1
売上高 (A)	48,919	55,920	53,623	34,878	46,355	64,286	34,878	46,355	64,286
営業費用（売上原価+販売管理費）	36,957	40,034	40,496	24,923	32,253	50,458	24,923	32,253	50,458
期首棚卸高	3,539	2,952	3,798	1,740	3,704	4,617	1,740	3,704	4,617
材料費 (D)	17,137	18,425	18,515	11,526	15,528	22,630	11,526	15,528	22,630
種苗費	2,781	2,941	2,939	1,525	2,178	3,850	1,525	2,178	3,850
肥料費	5,819	6,477	6,556	4,020	5,324	8,124	4,020	5,324	8,124
農薬・衛生費	4,243	4,385	4,462	2,643	4,197	5,276	2,643	4,197	5,276
諸材料費	1,033	1,202	1,036	925	816	1,187	925	816	1,187
修繕費	2,621	2,837	2,809	1,857	2,661	3,240	1,857	2,661	3,240
その他	640	583	714	557	352	954	557	352	954
労務費・人件費	957	933	1,124	1,543	555	1,251	1,543	555	1,251
燃料動力費	1,770	1,607	1,550	1,013	1,353	1,850	1,013	1,353	1,850
賃借料・リース料	4,281	4,962	4,462	3,754	2,727	5,595	3,754	2,727	5,595
減価償却費	5,726	6,531	6,232	3,427	5,083	7,858	3,427	5,083	7,858
租税公課	954	1,354	1,307	1,225	1,321	1,330	1,225	1,321	1,330
販売手数料	29	47	0	0	0	0	0	0	0
その他費用	5,538	7,042	6,786	2,982	5,046	9,083	2,982	5,046	9,083
他勘定振替高 (Δ)	-21	-19	-20	0	0	-38	0	0	-38
当期仕入高	0	0	0	0	0	0	0	0	0
期末棚卸高 (Δ)	-2,952	-3,798	-3,257	-2,288	-3,064	-3,717	-2,288	-3,064	-3,717
営業利益	11,962	15,886	13,127	9,955	14,102	13,829	9,955	14,102	13,829
営業外収益	777	851	1,457	0	0	2,732	0	0	2,732
営業外費用	677	427	358	311	373	367	311	373	367
支払利息・割引料	533	427	358	311	373	367	311	373	367
農家所得（専従者給与控除前）(B)	12,062	16,310	14,226	9,644	13,729	16,194	9,644	13,729	16,194
減価償却前 (C)	17,788	22,841	20,458	13,071	18,812	24,051	13,071	18,812	24,051
利益率 (B) / (A)	24.7%	29.2%	26.5%	27.7%	29.6%	25.2%	27.7%	29.6%	25.2%
減価償却前 (C) / (A)	36.4%	40.8%	38.2%	37.5%	40.6%	37.4%	37.5%	40.6%	37.4%
売上高材料費率 (D) / (A)	35.0%	32.9%	34.5%	33.0%	33.5%	35.2%	33.0%	33.5%	35.2%
売上高借入金残高比率 (E) / (A)	70.5%	63.2%	62.6%	79.6%	56.6%	61.2%	79.6%	56.6%	61.2%
専従者給与	5,378	6,334	5,678	3,550	5,064	6,782	3,550	5,064	6,782
借入金残高 (E)	34,473	35,349	33,551	27,775	26,251	39,367	27,775	26,251	39,367

<単位：千円>

○散布図（H28年の経営規模と農家所得）

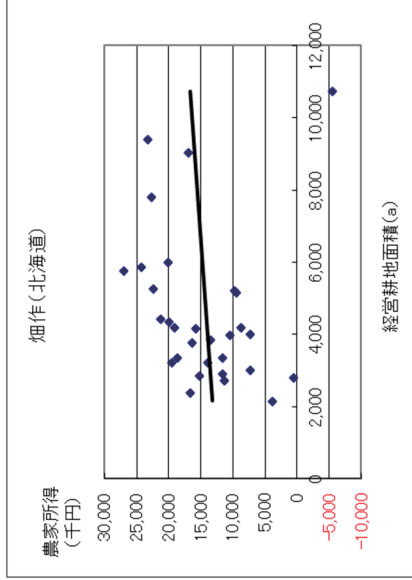

○単収・単価（H28年）

	単収	単価
	kg/10a	円/kg
ばれいしよ	3,186.2	436
てんさい	5,904.0	11.9
小麦	550.3	32.5
大豆	253.4	135.7
そば	72.3	250.2

平成28年農業経営動向分析 集計結果（個人）

【第1位部門：果樹】

○3カ年経年比較（損益計算書）

決算年 属性	H26					H27					H28				
	全国		第1位品目			全国		第1位品目			全国		第1位品目		
	かんぎつ類	りんご	りんご	りんご	ぶどう	かんぎつ類	りんご	りんご	りんご	ぶどう	かんぎつ類	りんご	りんご	りんご	ぶどう
サンプル数	264	93	44	30	30	264	93	44	30	30	264	93	44	30	30
第1位品目作付面積 (a)	259.6	294.0	221.2	129.1	129.1	266.5	305.0	225.0	125.8	125.8	268.2	305.3	223.7	126.1	126.1
売上高 (A)	16,225	14,409	18,925	17,182	17,182	17,136	15,900	19,953	18,447	18,447	18,454	15,995	20,965	19,443	19,443
営業費用 (売上原価+販売管理費)	11,606	10,030	13,948	12,721	12,721	12,357	10,991	14,704	13,315	13,315	12,454	10,463	15,360	14,098	14,098
期首棚卸高	1,522	1,364	2,209	324	324	1,863	1,592	2,467	600	600	1,683	1,311	2,651	707	707
材料費 (D)	3,709	3,675	3,968	3,036	3,036	3,677	3,772	3,939	3,365	3,365	3,785	3,611	4,092	3,470	3,470
種苗費	122	123	159	129	129	148	130	232	169	169	161	135	183	214	214
肥料費	704	917	511	342	342	666	895	394	358	358	709	949	433	390	390
農薬・衛生費	1,110	1,289	1,359	534	534	1,090	1,320	1,493	565	565	1,126	1,278	1,511	572	572
諸材料費	842	457	1,015	1,229	1,229	843	481	884	1,330	1,330	866	485	996	1,222	1,222
修繕費	473	400	575	385	385	507	451	587	489	489	522	439	597	458	458
その他	458	490	349	417	417	424	496	350	454	454	401	326	374	614	614
労務費・人件費	2,208	1,783	2,375	2,948	2,948	2,292	1,789	2,798	3,063	3,063	2,432	1,850	3,003	3,325	3,325
燃料動力費	780	631	768	1,015	1,015	706	579	745	872	872	667	554	621	826	826
賃借料・リース料	196	128	312	263	263	204	144	346	234	234	213	146	362	215	215
減価償却費	1,542	1,210	1,604	1,869	1,869	1,601	1,346	1,595	1,984	1,984	1,636	1,397	1,617	2,296	2,296
租税公課	453	396	450	547	547	546	446	570	700	700	600	539	599	728	728
販売手数料	43	83	27	25	25	33	64	15	15	15	29	79	0	8	8
その他費用	2,994	2,442	4,698	3,148	3,148	3,109	2,683	4,933	3,075	3,075	3,230	2,670	5,218	3,246	3,246
他動定振替高 (Δ)	-79	-123	-64	-42	-42	-91	-131	-61	-46	-46	-76	-118	-62	-37	-37
当期仕入高	99	33	68	186	186	101	19	68	161	161	30	7	50	159	159
期末棚卸高 (Δ)	-1,863	-1,592	-2,467	-600	-600	-1,683	-1,311	-2,651	-707	-707	-1,775	-1,583	-2,792	-845	-845
営業利益	4,620	4,379	4,978	4,461	4,461	4,779	4,908	5,250	5,132	5,132	5,999	5,532	5,605	5,945	5,945
営業外収益	291	104	170	420	420	330	148	211	626	626	305	74	176	715	715
営業外費用	149	140	140	157	157	138	122	148	123	123	135	116	136	134	134
支払利息・割引料	149	138	140	157	157	137	120	148	123	123	135	116	136	134	134
農家所得 (専従者給与控除前) (B)	4,762	4,343	5,008	4,724	4,724	4,971	4,934	5,312	5,636	5,636	6,169	5,490	5,646	5,926	5,926
減価償却前 (C)	6,304	5,553	6,612	6,594	6,594	6,573	6,280	6,907	7,620	7,620	7,805	6,887	7,263	8,222	8,222
利益率 (B) / (A)	29.3%	30.1%	26.5%	27.5%	27.5%	29.0%	31.0%	26.6%	30.6%	30.6%	33.4%	34.3%	26.9%	30.5%	30.5%
(比率) 減価償却前 (C) / (A)	38.9%	38.5%	34.9%	38.4%	38.4%	38.4%	39.5%	34.6%	41.3%	41.3%	42.3%	43.1%	34.6%	42.3%	42.3%
売上高材料費率 (D) / (A)	22.9%	25.5%	21.0%	17.7%	17.7%	21.5%	23.7%	19.7%	18.2%	18.2%	20.5%	22.6%	19.5%	17.8%	17.8%
(比率) 売上高借入金残高比率 (E) / (A)	83.6%	91.9%	53.6%	65.7%	65.7%	79.6%	85.3%	54.1%	70.2%	70.2%	72.3%	80.0%	57.9%	70.6%	70.6%
専従者給与	2,254	1,935	2,156	1,752	1,752	2,265	2,082	2,224	1,965	1,965	2,475	2,323	2,335	2,157	2,157
借入金残高 (E)	13,560	13,242	10,141	11,290	11,290	13,645	13,565	10,804	12,964	12,964	13,343	12,794	12,144	13,733	13,733

○単収・単価 (H28年)

	単収		単価 円/kg
	kg/10a	2063	
みかん	2063	201.1	
りんご	1,840	250.4	
ぶどう	1,000	776.4	
うめ	1,333	2650	
日本なし	1,976	3102	
かき	1,600	2263	
もも	1,143	4454	
おうとう	474.6	2,183	

平成28年農業経営動向分析 集計結果（個人）

【第1位部門：果樹】

○規模別比較（損益計算書）

決算年	H28									
	全国-かんきつ類作付面積別					全国-りんご作付面積別				
属性	2ha未満	2-3ha	3-4ha	4ha以上	2ha未満	2-3ha	3ha以上	3ha以上	3ha以上	3ha以上
サンプル数	26	23	21	23	21	10	13	13	13	13
作付面積 (a)	151.2	233.7	345.7	514.1	115.6	235.5	389.4	389.4	389.4	389.4
売上高 (A)	8,305	15,408	18,535	22,958	11,879	23,405	33,766	33,766	33,766	33,766
営業費用 (売上原価+販売管理費)	5,460	9,155	11,867	16,145	8,659	16,218	25,525	25,525	25,525	25,525
期首棚卸高	414	1,078	2,666	1,319	752	2,163	6,094	6,094	6,094	6,094
材料費 (D)	1,941	3,367	4,414	5,011	2,929	4,231	5,865	5,865	5,865	5,865
種苗費	93	121	132	198	77	269	288	288	288	288
肥料費	500	813	987	1,558	299	404	672	672	672	672
農薬・衛生費	606	1,340	1,586	1,694	933	1,544	2,419	2,419	2,419	2,419
諸材料費	342	280	693	660	895	1,040	1,124	1,124	1,124	1,124
修繕費	213	439	538	603	451	536	878	878	878	878
その他	187	374	479	297	274	439	484	484	484	484
労務費・人件費	481	1,694	1,892	3,515	1,156	3,396	5,684	5,684	5,684	5,684
燃料動力費	360	395	627	867	490	517	914	914	914	914
賃借料・リース料	100	107	75	302	310	268	519	519	519	519
減価償却費	923	1,208	1,757	1,795	806	2,070	2,578	2,578	2,578	2,578
租税公課	144	494	710	875	351	647	964	964	964	964
販売手数料	0	0	0	319	0	0	0	0	0	0
その他費用	1,547	2,534	2,691	4,057	2,598	5,103	9,541	9,541	9,541	9,541
他動定振替高 (Δ)	-61	-62	-194	-172	-19	0	-181	-181	-181	-181
当期仕入高	0	0	0	28	28	162	0	0	0	0
期末棚卸高 (Δ)	-391	-1,659	-2,770	-1,771	-742	-2,338	-6,453	-6,453	-6,453	-6,453
営業利益	2,845	6,253	6,667	6,813	3,221	7,187	8,241	8,241	8,241	8,241
営業外収益	58	0	71	167	75	145	364	364	364	364
営業外費用	64	117	80	207	86	272	112	112	112	112
支払利息・割引料	64	117	80	207	86	272	112	112	112	112
農家所得 (専従者給与控除前) (B)	2,839	6,136	6,658	6,774	3,210	7,060	8,493	8,493	8,493	8,493
減価償却前 (C)	3,762	7,344	8,415	8,569	4,016	9,130	11,071	11,071	11,071	11,071
利益率 (B) / (A)	34.2%	39.8%	35.9%	29.5%	27.0%	30.2%	25.2%	25.2%	25.2%	25.2%
比 減価償却前 (C) / (A)	45.3%	47.7%	45.4%	37.3%	33.8%	39.0%	32.8%	32.8%	32.8%	32.8%
率 売上高材料費率 (D) / (A)	23.4%	21.9%	23.8%	21.8%	24.7%	18.1%	17.4%	17.4%	17.4%	17.4%
売上高借入金残高比率 (E) / (A)	137.6%	57.0%	45.7%	97.1%	59.6%	94.1%	37.7%	37.7%	37.7%	37.7%
専従者給与	1,082	2,363	3,103	2,975	1,434	2,527	3,643	3,643	3,643	3,643
借入金残高 (E)	11,429	8,777	8,477	22,297	7,081	22,013	12,729	12,729	12,729	12,729

<単位：千円>

○散布図 (H28年の経営規模と農家所得)

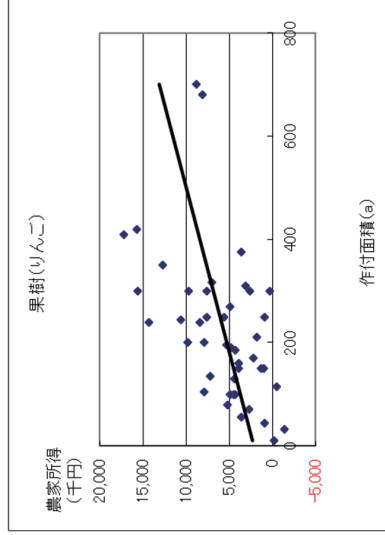
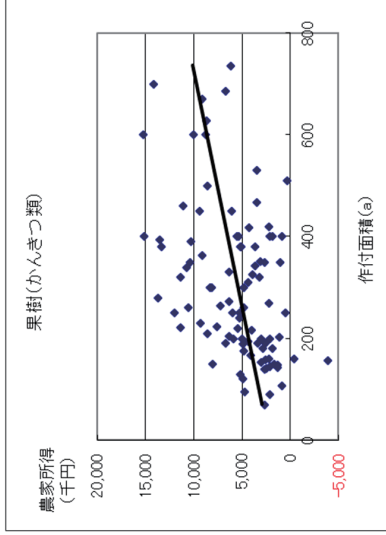

平成27年農業経営動向分析 集計結果（個人）

【第1位部門：露地野菜】

○3カ年経年比較（損益計算書）

決算年 属性	H26		H27		H28		H26		H27		H28	
	北海道		北海道		北海道		都府県		都府県		都府県	
	第1位品目 たまねぎ	56	71	56	71	56	71	第1位品目 たまねぎ	56	324	第1位品目 だいこん	56
サンプリ数	71	56	71	56	71	56	324	56	324	56	324	56
第1位品目作付面積 (a)	1,044.4	1,045.4	924.8	1,080.2	1,073.6	1,101.5	378.8	1,858	396.6	1,778	412.3	180.4
売上高 (A)	55,264	60,807	48,430	51,011	47,719	50,095	31,867	30,955	36,624	34,668	39,069	37,066
営業費用 (売上原価+販売管理費)	38,578	42,177	34,372	36,411	32,924	34,329	23,540	20,925	25,956	22,404	27,539	22,990
期首棚卸高	20,792	25,178	15,851	19,108	16,171	19,703	631	60	621	69	591	63
材料費 (D)	15,692	17,211	16,067	17,617	16,239	17,601	8,835	8,974	9,622	9,515	10,618	11,111
種苗費	3,148	3,418	3,422	3,855	3,410	3,756	1,035	605	1,176	705	1,312	674
肥料費	5,014	5,702	5,281	5,985	5,586	6,330	1,993	939	2,200	998	2,300	866
農薬・衛生費	2,545	2,888	3,163	3,677	3,212	3,720	1,443	527	1,580	585	1,775	784
諸材料費	2,153	2,137	1,861	1,659	1,582	2,008	2,008	1,992	2,139	2,243	3,021	6,373
修繕費	2,223	2,529	1,746	1,991	1,849	2,056	1,109	887	1,265	983	1,344	953
その他	609	537	594	450	600	388	1,248	4,025	1,262	4,001	866	1,461
労務費・人件費	2,252	2,260	2,245	2,183	2,129	2,104	3,381	1,155	3,697	1,369	4,003	1,706
燃料動力費	1,494	1,525	1,242	1,232	1,346	1,351	1,078	492	1,056	495	1,007	466
賃借料・リース料	2,378	2,108	2,566	2,225	2,506	2,324	738	198	771	208	839	225
減価償却費	4,090	4,488	4,226	4,660	4,333	4,577	2,567	1,115	2,927	2,102	3,029	2,098
租税公課	1,014	1,118	1,448	1,571	1,373	1,517	730	888	936	1,094	1,047	1,216
販売手数料	0	0	0	0	0	0	718	2,851	697	3,000	239	854
その他費用	6,722	7,397	6,907	7,517	7,161	7,821	5,448	4,161	6,193	4,536	7,063	5,342
他動定振替高(△)	-5	0	-9	0	-13	0	-2	0	-2	0	-1	0
当期仕入高	0	0	0	0	0	0	37	99	30	80	42	41
期末棚卸高(△)	-15,851	-19,108	-16,171	-19,703	-18,320	-22,669	-621	-69	-591	-63	-940	-72
営業利益	16,686	18,630	14,058	14,600	14,795	15,767	8,327	10,029	10,667	12,264	11,530	14,076
営業外収益	30	39	30	39	39	50	174	0	169	14	113	29
営業外費用	456	512	436	497	386	440	152	128	159	126	133	110
支払利息・割引料	453	512	435	497	386	440	145	128	139	126	132	110
農家所得(専従者給与控除前)(B)	16,260	18,157	13,652	14,142	14,449	15,377	8,350	9,901	10,678	12,152	11,511	13,994
減価償却前(C)	20,350	22,645	17,878	18,802	18,782	19,954	10,916	12,017	13,605	14,254	14,540	16,032
利益率(B) / (A)	29.4%	29.9%	28.2%	27.7%	30.3%	30.7%	26.2%	32.0%	29.2%	35.1%	29.5%	37.8%
(比率) 減価償却前(C) / (A)	36.8%	37.2%	36.9%	36.9%	39.4%	39.8%	34.3%	38.8%	37.1%	41.1%	37.2%	43.3%
売上高材料費率(D) / (A)	28.4%	28.3%	33.2%	34.5%	34.0%	35.1%	27.7%	29.0%	26.3%	27.4%	27.2%	30.0%
売上高借入金残高比率(E) / (A)	60.1%	61.1%	67.1%	71.0%	68.0%	71.6%	47.8%	54.3%	43.4%	47.9%	40.9%	39.9%
専従者給与	5,408	6,426	5,360	6,298	5,616	6,724	4,259	6,486	4,844	6,982	5,109	6,896
借入金残高(E)	33,234	37,125	32,500	36,227	32,454	35,886	15,229	16,812	15,901	16,609	15,977	14,786

<単位：千円>

○単収・単価（H28年）

	単収		単価 円/kg
	kg/10a	kg/10a	
たまねぎ	5,547	5,547	487
キャベツ	5,000	5,000	84.0
ねぎ	2,213	2,213	324.5
レタス	2,550	2,550	1,490
トマト	5,833	5,833	3,890
にんじん	3,333	3,333	1,388
ブロッコリー	851	851	3,760
だいこん	4,472	4,472	891
ほうれんそう	1,143	1,143	4,934
きゅうり	9,308	9,308	2,449
かぼちゃ	899	899	1,558
やまのいも	2,500	2,500	2,998
なす	6,683	6,683	2,379
はくさい	7,500	7,500	833
アスパラガス	692	692	1,077.6
にんにく	850	850	1,055.8
ごぼう	2,000	2,000	2,289
こまつな	1,632	1,632	3,230
スイートコーン	1,074	1,074	2,148
いちご	3,044	3,044	1,319.3
メロン	2,043	2,043	2,655
れんこん	1,135	1,135	541.3
ずいか	4,827	4,827	1,333
えだまめ	475	475	6,000
オクラ	1,271	1,271	657.6

平成27年農業経営動向分析 集計結果（個人）

【第1位部門：露地野菜】

○規模別比較（損益計算書）

決算年	H28						＜単位：千円＞	
	北海道-たまねぎ作付面積別			都府県-だいこん作付面積別			1.0ha未満	2.0ha以上
属性	5ha未満	5-7ha	7-10ha	10ha以上	1.0ha未満	1.0-2.0ha	2.0ha以上	
サンプル数	3	5	17	31	6	31	19	
作付面積 (a)	4,193	597.2	846.8	1,388.6	73.3	143.5	274.4	
売上高 (A)	26,192	26,215	39,196	62,237	19,818	32,164	50,511	
営業費用 (売上原価+販売管理費)	21,010	18,262	27,783	41,799	12,789	19,181	32,426	
期首棚卸高	6,735	8,391	14,305	25,743	48	2	166	
材料費 (D)	10,080	9,835	14,506	21,279	6,011	10,001	14,533	
種苗費	1,578	2,017	3,020	4,651	205	525	1,066	
肥料費	3,698	3,498	5,374	7,566	179	584	1,543	
農業・衛生費	2,006	2,239	2,835	4,609	287	400	1,567	
諸材料費	1,182	483	963	1,721	3,678	6,257	7,413	
修繕費	1,467	1,242	1,955	2,300	558	778	1,364	
その他	149	355	359	432	1,105	1,456	1,580	
労務費・人件費	7	890	923	3,150	0	630	4,000	
燃料動力費	847	654	1,065	1,669	310	300	786	
賃借料・リース料	3,703	1,790	2,525	2,167	43	160	390	
減価償却費	2,537	1,815	3,307	5,916	2,545	1,553	2,668	
租税公課	448	988	1,213	1,872	810	1,080	1,566	
販売手数料	0	0	0	0	727	877	858	
その他費用	6,067	2,916	5,682	9,955	2,331	4,597	7,508	
他勘定振替高 (△)	0	0	0	0	0	0	0	
当期仕入高	0	0	0	0	0	0	120	
期末棚卸高 (△)	-9,413	-9,016	-15,743	-29,952	-36	-20	-168	
営業利益	5,182	7,952	11,413	20,438	7,028	12,983	18,085	
営業外収益	0	0	165	0	0	0	84	
営業外費用	297	389	344	514	200	138	38	
支払利息・割引料	297	389	344	514	200	138	38	
農家所得 (専従者給与控除前) (B)	4,885	7,563	11,234	19,924	6,829	12,845	18,131	
減価償却前 (C)	7,422	9,378	14,541	25,840	9,374	14,399	20,799	
利益率 (B) / (A)	18.7%	28.9%	28.7%	32.0%	34.5%	39.9%	35.9%	
比 減価償却前 (C) / (A)	28.3%	35.8%	37.1%	41.5%	47.3%	44.8%	41.2%	
率 売上高材料費率 (D) / (A)	38.5%	37.5%	37.0%	34.2%	30.3%	31.1%	28.8%	
(売上高借入金残高比率 (E) / (A)	106.2%	83.6%	86.7%	64.2%	111.7%	41.2%	29.6%	
(専従者給与	2,200	2,952	4,386	9,052	3,788	6,450	8,605	
借入金残高 (E)	27,816	21,903	33,998	39,957	22,143	13,246	14,974	

○散布図 (H28年の経営規模と農家所得)

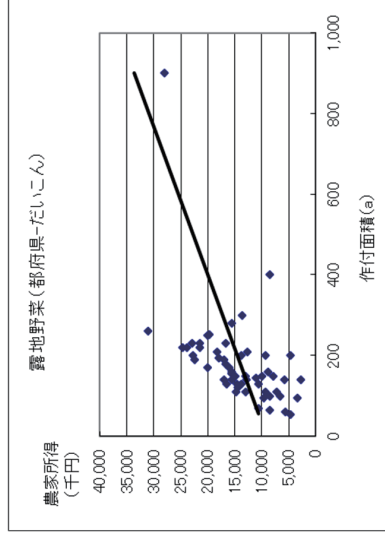
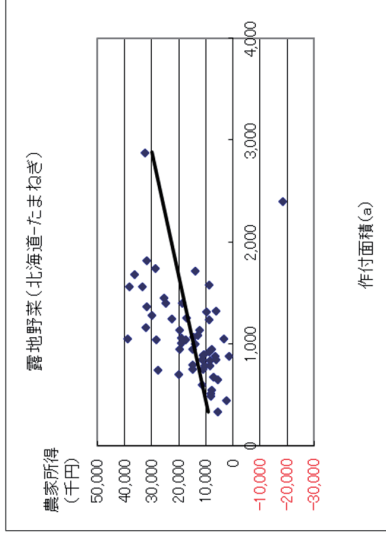

平成28年農業経営動向分析 集計結果（個人）

【第1位部門：施設野菜】

○3カ年経年比較（損益計算書）

決算年	H26			H27			H28		
	属性	第1位品目		第1位品目		第1位品目		第1位品目	
		全国	トマト	いちご	全国	トマト	いちご	全国	トマト
サンプリング数	703	307	103	703	307	103	703	307	103
第1位品目栽培面積（㎡）	5,849	5,769	3,884	6,037	5,903	4,055	6,198	6,155	4,114
売上高（A）	31,013	31,266	23,759	35,061	35,389	25,830	37,670	39,410	27,135
営業費用（売上原価+販売管理費）	23,080	23,736	17,494	24,918	25,275	18,763	26,338	27,246	19,985
期首棚卸高	233	212	277	244	220	244	222	212	228
材料費（D）	6,850	7,167	5,683	7,481	8,005	5,724	7,941	8,654	6,088
種苗費	1,059	1,419	408	1,154	1,581	404	1,261	1,791	395
肥料費	1,529	1,559	1,204	1,648	1,692	1,161	1,771	1,809	1,374
農薬・衛生費	767	684	864	847	790	874	892	829	991
諸材料費	2,307	2,301	2,139	2,543	2,653	2,164	2,612	2,720	2,172
修繕費	689	668	612	798	775	711	877	904	717
その他	499	537	456	490	514	409	528	601	438
労務費・人件費	3,712	3,501	2,181	4,193	4,025	2,552	4,726	4,563	2,991
燃料動力費	3,113	3,936	1,933	2,640	3,287	1,667	2,582	3,250	1,621
賃借料・リース料	502	529	523	541	559	557	535	558	571
減価償却費	2,919	3,075	2,482	3,165	3,173	2,748	3,425	3,486	3,037
租税公課	684	675	561	863	867	657	975	998	720
販売手数料	241	244	45	204	208	93	121	123	8
その他費用	5,059	4,619	4,031	5,795	5,135	4,719	6,016	5,610	4,839
他勘定振替高（△）	-2	-3	0	-2	-4	0	-5	-10	0
当期仕入高	13	3	23	18	11	31	25	25	39
期末棚卸高（△）	-244	-220	-244	-222	-212	-228	-226	-223	-156
営業利益	7,933	7,530	6,265	10,143	10,114	7,067	11,331	12,164	7,150
営業外収益	89	99	55	87	105	99	42	28	103
営業外費用	136	154	104	128	136	100	120	130	99
支払利息・割引料	121	124	99	126	135	96	118	128	91
農家所得（専従者給与控除前）（B）	7,887	7,475	6,216	10,102	10,082	7,066	11,253	12,062	7,155
減価償却前（C）	10,805	10,550	8,698	13,267	13,255	9,814	14,678	15,548	10,192
（比率）									
利益率（B）／（A）	25.4%	23.9%	26.2%	28.8%	28.5%	27.4%	29.9%	30.6%	26.4%
減価償却前（C）／（A）	34.8%	33.7%	36.6%	37.8%	37.5%	38.0%	39.0%	39.5%	37.6%
売上高材料費率（D）／（A）	22.1%	22.9%	23.9%	21.3%	22.6%	22.2%	21.1%	22.0%	22.4%
売上高借入金残高比率（E）／（A）	62.4%	64.7%	80.1%	59.3%	62.7%	78.3%	57.8%	58.2%	76.5%
専従者給与	4,137	4,336	2,829	4,414	4,589	3,028	4,878	5,131	3,094
借入金残高（E）	19,349	20,234	19,039	20,806	22,177	20,233	21,763	22,930	20,768

<単位：千円>

○単収・単価（H28年）

	単収		単価
	kg/㎡	円/kg	
トマト	10.0	402.8	4028
いちご	3.8	1,153.8	1,1538
きゅうり	14.4	326.8	3268
ピーマン	10.4	442.1	4421
なす	15.0	331.4	3314
こまつな	10.0	330.7	3307
ほうれんそう	3.4	649.0	6490
メロン	3.8	446.2	4462
アスパラガス	2.4	1,007.6	1,0076
ねぎ	4.6	735.0	7350
にら	4.0	607.1	6071
花みょうが	4.6	1,497.1	1,4971
チンゲンサイ	12.8	272.6	2726
すいか	4.4	221.3	2213

平成28年農業経営動向分析 集計結果（個人）

【第1位部門：施設野菜】

○規模別比較（損益計算書）

決算年	H28						
	全国-トマト栽培面積別		全国-いちご栽培面積別		全国-いちご栽培面積別		
	3,000㎡未満	3,000-5,000㎡	5,000-10,000㎡	10,000㎡以上	3,000㎡未満	3,000-5,000㎡	5,000㎡以上
サンプル数	58	77	123	49	37	43	23
栽培面積 (㎡)	2,020.5	3,891.0	6,553.1	13,606.3	2,011.3	3,743.9	8,188.6
売上高 (A)	17,031	29,330	42,144	74,877	13,369	24,339	54,508
営業費用（売上原価+販売管理費）	12,450	19,644	28,574	53,370	9,715	17,571	41,018
期待棚卸高	139	218	216	280	114	317	244
材料費 (D)	3,789	6,079	8,972	17,658	3,214	5,451	11,900
種苗費	845	1,336	1,911	3,326	244	350	723
肥料費	650	1,123	1,925	3,966	782	1,088	2,860
農薬・衛生費	356	600	838	1,724	501	878	1,994
諸材料費	1,166	1,797	2,890	5,584	957	2,099	4,264
修繕費	361	782	924	1,688	354	643	1,441
その他	411	441	485	1,370	378	393	618
労務費・人件費	1,491	2,616	4,855	10,526	813	2,100	8,160
燃料動力費	1,364	2,512	3,471	6,088	1,024	1,700	2,431
賃借料・リース料	296	337	626	1,042	386	399	1,190
減価償却費	2,320	3,068	3,640	5,135	1,803	3,211	4,696
租税公課	429	810	1,125	1,645	372	685	1,345
販売手数料	53	104	67	375	21	0	0
その他費用	2,668	4,088	5,830	10,933	2,034	3,826	11,247
他勘定振替高 (Δ)	-55	0	0	0	0	0	0
当期仕入高	134	0	0	0	52	49	0
期末棚卸高 (Δ)	-178	-189	-230	-311	-119	-168	-194
営業利益	4,581	9,686	13,570	21,506	3,654	6,768	13,490
営業外収益	111	12	9	0	87	172	0
営業外費用	82	104	121	249	78	92	145
支払利息・割引料	82	104	121	239	56	92	145
豊寡所得（専従者給与控除前）(B)	4,610	9,593	13,459	21,257	3,664	6,848	13,345
減価償却前 (C)	6,929	12,661	17,099	26,392	5,467	10,059	18,041
利益率 (B) / (A)	27.1%	32.7%	31.9%	28.4%	27.4%	28.1%	24.5%
減価償却前 (C) / (A)	40.7%	43.2%	40.6%	35.2%	40.9%	41.3%	33.1%
売上高材料費率 (D) / (A)	22.3%	20.7%	21.3%	23.6%	24.0%	22.4%	21.8%
売上高借入金残高比率 (E) / (A)	99.4%	73.2%	54.4%	43.3%	128.2%	84.3%	49.7%
専従者給与	1,698	4,059	5,672	9,522	1,611	3,079	5,506
借入金残高 (E)	16,929	21,458	22,910	32,395	17,133	20,514	27,090

<単位：千円>

○散布図（H28年の経営規模と農家所得）

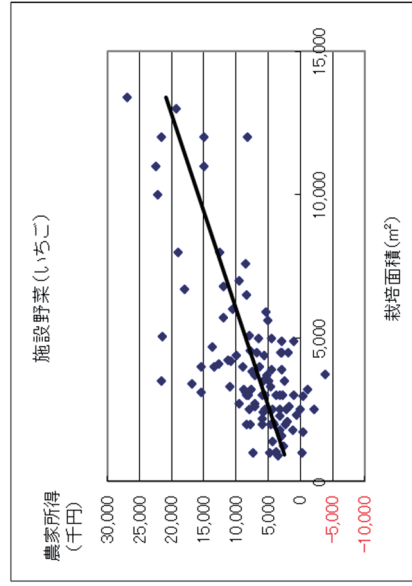
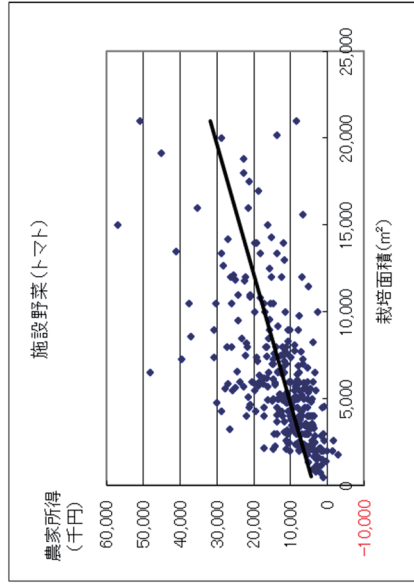

平成28年農業経営動向分析 集計結果（個人）

【第1位部門：施設花き】

○3カ年経年比較（損益計算書）

決算年	H26			H27			H28		
	属性	第1位品目		全国	第1位品目		全国	第1位品目	
		ざく	ばら		ざく	ばら		ざく	ばら
	サンプル数	163	23	163	23	163	23	23	23
	第1位品目栽培面積（㎡）	6,254	7,230	4,476	7,383	4,474	7,260	4,531	4,531
	売上高（A）	42,181	41,791	42,547	46,647	43,892	47,082	43,728	43,728
	営業費用（売上原価+販売管理費）	34,455	32,916	36,133	35,793	36,262	34,760	35,991	35,991
	期首棚卸高	2,588	430	171	2,683	438	232	2,529	211
	材料費（D）	10,565	8,269	7,220	11,420	9,536	7,861	11,695	8,628
	種苗費	3,578	1,006	1,009	3,830	1,328	1,060	3,962	1,303
	肥料費	1,244	1,443	1,299	1,349	1,596	1,612	1,457	1,540
	農薬・衛生費	1,285	2,145	1,340	1,447	2,540	1,259	1,547	1,789
	諸材料費	2,877	2,188	2,355	3,089	2,465	2,528	3,005	2,318
	修繕費	1,102	1,213	861	1,246	1,330	1,033	1,213	1,168
	その他	479	274	354	460	277	370	511	362
	労務費・人件費	5,169	4,857	5,619	5,591	5,305	5,699	5,841	6,279
	燃料動力費	5,653	5,402	9,312	4,894	4,492	8,857	4,424	7,690
	賃借料・リース料	551	510	917	630	515	986	715	562
	減価償却費	4,365	5,362	5,190	4,180	5,408	4,473	4,060	4,339
	租税公課	956	1,159	834	1,181	1,415	1,122	1,230	1,479
	販売手数料	627	407	1,041	582	246	1,020	151	296
	その他費用	6,663	6,959	6,060	7,155	8,017	6,223	7,717	8,303
	他勘定振替高（△）	0	0	0	0	0	0	0	0
	当期仕入高	1	0	0	7	0	0	16	0
	期末棚卸高（△）	-2,683	-438	-232	-2,529	-310	-211	-2,319	-354
	営業利益	7,727	8,875	6,415	9,252	11,583	7,630	9,651	12,322
	営業外収益	226	127	233	174	59	71	78	92
	営業外費用	256	254	196	202	239	186	216	238
	支払利息・割引料	251	254	196	202	239	186	216	238
	農家所得（専従者給与控除前）（B）	7,696	8,748	6,451	9,224	11,402	7,515	9,513	12,175
	減価償却前（C）	12,061	14,110	11,641	13,404	16,811	11,988	13,572	17,471
	（比率）	18.2%	20.9%	15.2%	20.5%	24.4%	17.1%	20.8%	25.9%
	減価償却前（C）／（A）	28.6%	33.8%	27.4%	29.8%	36.0%	27.3%	29.7%	37.1%
	売上高材料費率（D）／（A）	25.0%	19.8%	17.0%	25.4%	20.4%	17.9%	25.6%	20.8%
	売上高借入金残高比率（E）／（A）	62.5%	73.2%	48.0%	55.5%	61.2%	42.0%	56.1%	62.2%
	専従者給与	4,456	5,081	4,387	4,658	5,416	4,593	4,854	5,796
	借入金残高（E）	26,378	30,594	20,432	24,999	28,532	18,434	25,645	29,308

<単位：千円>

○単収・単価（H28年）

	単収		単価 円/本
	本/㎡	本/本	
ざく	89.6	55.8	
ばら	90.5	80.0	
トルコギキョウ	26.7	110.0	
花壇用苗もの類	111.1	56.5	
ゆり	45.0	159.5	
シクラメン	20.2	331.3	
花木類（鉢物）	28.7	126.0	

平成28年農業経営動向分析 集計結果（個人）

【第1位部門：施設花き】

○規模別比較（損益計算書）

決算年	H28					
	全国-大きく栽培面積別			全国-ばら栽培面積別		
	5,000㎡未満	5,000-7,000㎡	7,000-10,000㎡	2,000㎡未満	2,000-5,000㎡	5,000㎡以上
サンプル数	18	13	15	14	12	9
栽培面積 (㎡)	3,472.3	5,589.2	8,025.0	12,860.2	-	7,218.7
売上高 (A)	26,901	42,234	49,749	74,676	-	60,178
営業費用 (売上原価+販売管理費)	20,045	29,434	35,531	57,801	-	51,587
期首棚卸高	277	212	348	401	-	334
材料費 (D)	6,042	9,131	10,140	14,942	-	6,084
種田費	1,235	1,125	1,310	2,190	-	601
肥料費	1,184	1,732	2,126	2,850	-	1,282
農薬・衛生費	1,529	2,438	2,738	3,585	-	1,803
諸材料費	1,160	1,832	2,675	4,224	-	1,565
修繕費	715	1,552	1,032	1,517	-	567
その他	219	452	258	576	-	266
労務費・人件費	2,739	3,675	6,258	8,560	-	4,911
燃料動力費	2,342	4,074	3,877	5,667	-	5,791
賃借料・リース料	279	279	373	1,392	-	663
減価償却費	3,239	3,838	5,398	9,183	-	4,105
租税公課	954	1,203	1,268	2,636	-	638
販売手数料	0	0	187	1,069	-	204
その他費用	4,505	7,284	8,064	14,388	-	5,632
他勘定振替高 (△)	0	0	0	0	-	0
当期仕入高	0	0	0	0	-	0
期末棚卸高 (△)	-332	-262	-382	-437	-	-343
営業利益	6,856	12,800	14,218	16,875	-	7,173
営業外収益	0	80	161	146	-	145
営業外費用	288	131	300	208	-	248
支払利息・割引料	288	131	300	208	-	248
農家所得 (専従者給与控除前) (B)	6,568	12,749	14,079	16,812	-	7,070
減価償却前 (C)	9,807	16,586	19,477	25,996	-	11,175
利益率 (B) / (A)	24.4%	30.2%	28.3%	22.5%	-	20.1%
減価償却前 (C) / (A)	36.5%	39.3%	39.1%	34.8%	-	31.8%
売上高材料費率 (D) / (A)	22.5%	21.6%	20.4%	20.0%	-	17.3%
売上高借入金残高比率 (E) / (A)	76.8%	51.9%	63.7%	59.9%	-	63.0%
専従者給与	3,144	6,108	6,867	7,766	-	2,937
借入金残高 (E)	20,653	21,936	31,702	44,717	-	22,154

<単位：千円>

○散布図（H28年の経営規模と農家所得）

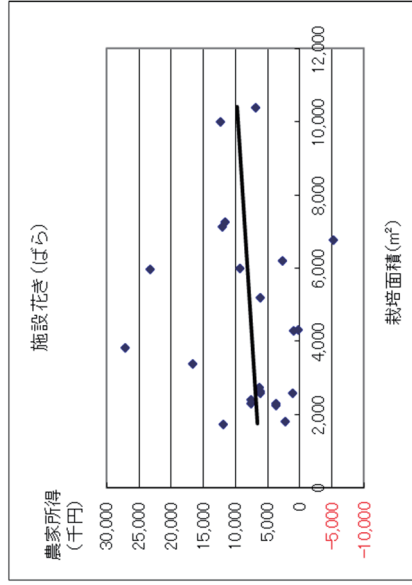
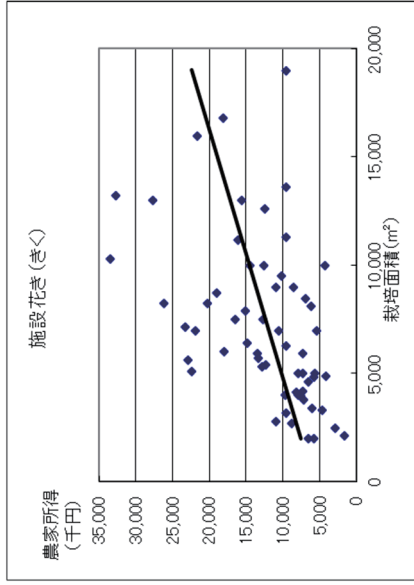

平成28年農業経営動向分析 集計結果（個人）

【第1位部門：茶】

○3カ年経年比較（損益計算書）

決算年 属性	H26						H27						H28					
	全国			地域ブロック			全国			地域ブロック			全国			地域ブロック		
	東海	近畿	九州	東海	近畿	九州	東海	近畿	九州	東海	近畿	九州	東海	近畿	九州			
サンプル数	19	8	61	19	8	61	19	8	61	19	8	61	19	8	61			
茶園面積 (a)	609.7	470.7	480.1	682.6	33.826	30.043	629.8	465.9	504.4	709.7	462.8	504.4	720.5	462.8	720.5			
売上高 (A)	29,366	27,513	33,826	28,744	27,456	39,090	28,744	27,456	39,090	28,330	28,667	40,302	33,239	32,374	40,302			
営業費用（売上原価+販売管理費）	24,933	22,593	31,985	25,337	24,386	32,499	24,386	22,257	32,499	24,439	22,279	31,602	25,773	25,133	31,602			
期首棚卸高	476	1,085	379	231	470	380	470	1,024	380	237	458	354	232	458	354			
材料費 (D)	7,494	6,929	10,926	7,562	7,325	10,975	7,325	6,531	10,975	7,364	8,181	10,657	8,524	8,181	10,657			
種苗費	175	174	318	167	169	394	169	138	394	158	194	540	147	194	540			
肥料費	3,345	2,702	4,120	3,593	3,412	5,235	3,412	2,650	5,235	3,572	3,625	5,197	3,935	3,625	5,197			
農薬・衛生費	1,275	1,448	1,646	1,242	1,229	1,633	1,229	1,501	1,633	1,159	1,330	1,743	1,251	1,330	1,743			
諸材料費	850	1,001	2,175	658	696	787	696	787	1,087	624	783	922	736	783	922			
修繕費	1,284	961	1,955	1,367	1,263	1,601	1,263	1,030	1,601	1,309	1,664	1,493	1,803	1,664	1,493			
その他	564	644	712	535	555	425	555	425	1,026	542	584	394	660	584	660			
労務費・人件費	2,321	1,935	2,723	2,492	2,268	2,815	2,268	1,784	2,815	2,414	2,489	2,676	2,747	2,489	2,676			
燃料動力費	3,884	2,754	4,024	4,347	3,214	3,498	3,214	2,048	3,498	3,633	2,962	2,689	3,431	2,962	3,431			
賃借料・リース料	702	550	595	800	676	704	676	510	704	760	871	509	1,058	871	1,058			
減価償却費	4,407	3,820	7,272	4,367	4,263	7,277	4,263	3,687	7,277	4,204	4,049	3,696	3,997	4,049	3,696			
租税公課	867	716	799	952	1,178	793	1,178	793	1,113	1,342	1,111	775	1,195	1,111	775			
販売手数料	160	45	348	182	187	484	187	51	484	203	99	34	456	99	34			
その他費用	3,989	3,516	3,882	4,179	4,289	4,257	4,289	4,670	4,257	4,212	4,359	4,319	4,328	4,359	4,319			
他勘定振替高 (Δ)	-219	-10	-39	-321	-178	-2	-178	-2	-34	-263	-170	-93	-245	-170	-93			
当期仕入高	1,320	2,277	1,409	784	1,152	2,197	1,152	2,197	1,384	566	1,202	2,322	631	1,202	2,322			
期末棚卸高 (Δ)	-470	-1,024	-380	-237	-458	-1,034	-458	-1,034	-354	-232	-477	-1,297	-205	-477	-1,297			
営業利益	4,434	4,920	1,891	4,705	4,358	5,198	4,358	5,198	6,592	3,892	7,241	6,388	7,466	7,241	6,388			
営業外収益	64	260	59	7	131	125	131	125	30	155	25	61	19	25	61			
営業外費用	367	181	231	448	308	204	308	204	116	364	322	159	400	322	159			
支払利息・割引料	332	181	231	394	307	204	307	204	116	361	314	159	388	314	159			
農家所得（専従者給与控除前）(B)	4,130	4,999	1,719	4,264	4,181	5,120	4,181	5,120	6,506	3,683	6,944	6,290	7,085	6,944	6,290			
減価償却前 (C)	8,537	8,819	8,990	8,631	8,444	13,782	8,444	8,807	13,782	7,887	10,993	9,985	11,082	10,993	9,985			
利益率 (B) / (A)	14.1%	18.2%	5.1%	14.2%	14.5%	16.6%	14.5%	18.6%	16.6%	13.0%	21.4%	21.9%	21.3%	21.4%	21.3%			
減価償却前 (C) / (A)	29.1%	32.1%	26.6%	28.7%	29.4%	32.1%	29.4%	32.1%	35.3%	27.8%	34.0%	34.8%	33.3%	34.0%	34.8%			
売上高材料費率 (D) / (A)	25.5%	25.2%	32.3%	25.2%	25.5%	28.1%	25.5%	23.8%	28.1%	26.0%	25.3%	26.4%	25.6%	25.3%	26.4%			
売上高借入金残高比率 (E) / (A)	98.5%	80.7%	107.7%	100.9%	96.3%	83.8%	96.3%	81.6%	83.8%	103.0%	78.9%	75.3%	81.2%	78.9%	75.3%			
専従者給与	3,028	3,843	3,355	2,731	2,727	3,161	2,727	3,625	3,161	2,427	2,770	3,712	3,308	2,770	3,308			
借入金残高 (E)	28,933	22,192	36,440	30,298	27,671	32,760	27,671	22,391	32,760	29,193	25,557	28,578	27,003	25,557	28,578			

<単位：千円>

平成28年農業経営動向分析 集計結果（個人）

【第1位部門：茶】

○規模別比較（損益計算書）

決算年	H28				
	全国・茶園面積別				
属性	3ha未満	3-5ha	5-7ha	7ha以上	
	10	30	17	35	
サンプル数					
茶園面積 (a)	2210	3945	5588	9979	
売上高 (A)	16,929	22,762	27,441	47,421	
営業費用（売上原価+販売管理費）	13,723	16,306	21,088	37,924	
期首棚卸高	1,136	178	56	699	
材料費 (D)	3,574	5,713	7,633	11,879	
種田費	145	240	244	144	
肥料費	1,283	2,358	3,214	5,580	
農薬・衛生費	421	616	871	988	
諸材料費	701	1,147	1,380	2,520	
修繕費	327	244	474	1,004	
その他	561	1,608	1,926	4,070	
労務費・人件費	1,261	1,351	2,826	4,895	
燃料動力費	88	385	1,052	1,424	
賃借料・リース料	2,500	2,270	2,337	6,847	
減価償却費	653	612	870	1,787	
租税公課	0	27	269	107	
販売手数料	3,341	3,443	4,121	5,550	
その他費用	0	-22	-33	-414	
他勘定振替高 (Δ)	1,866	938	65	1,790	
当期仕入高	-1,257	-198	-34	-709	
期末棚卸高 (Δ)	3,206	6,456	6,353	9,497	
営業利益	115	40	0	0	
営業外収益	213	349	262	360	
営業外費用	213	349	262	339	
支払利息・割引料	3,108	6,147	6,091	9,137	
農家所得（専従者給与控除前）(B)	5,609	8,417	8,428	15,984	
減価償却前 (C)	18.4%	27.0%	22.2%	19.3%	
（比率）	33.1%	37.0%	30.7%	33.7%	
減価償却前 (C) / (A)	21.1%	25.1%	27.8%	25.0%	
売上高材料費率 (D) / (A)	102.1%	91.1%	81.5%	70.9%	
売上高借入金残高比率 (E) / (A)	1.310	2.418	2.759	3.494	
専従者給与	17,279	20,729	22,362	33,611	
借入金残高 (E)					

<単位：千円>

○散布図（H28年の経営規模と農家所得）

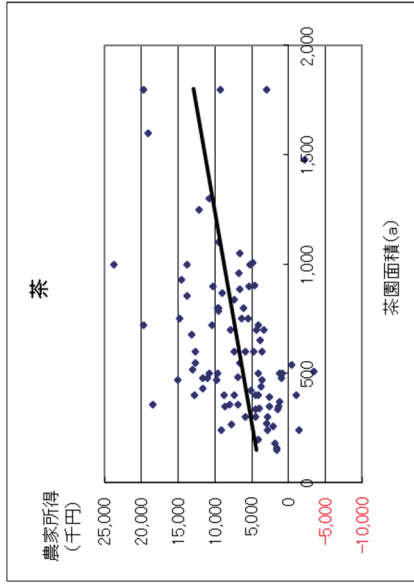

○単収・単価（H28年）
サンプル数些少のため、表示せず。

平成28年農業経営動向分析 集計結果（個人）

【第1位部門：きのこ】

○3カ年経年比較（損益計算書）

決算年 属性	H26		H27		H28	
	全国		全国		全国	
	第1位品目 生しいだけ	9	第1位品目 生しいだけ	9	第1位品目 生しいだけ	9
サンプル数	18	18	18	18	18	9
第1位品目収重量 (kg)	46,863.2	17,450.8	47,550.1	16,417.4	47,903.1	16,032.2
売上高 (A)	30,536	21,957	32,499	22,393	32,740	24,668
営業費用（売上原価+販売管理費）	25,915	19,479	26,846	19,941	25,567	19,688
期首棚卸高	603	284	587	268	578	118
材料費 (D)	9,033	6,101	9,646	6,005	9,083	5,714
種苗費	3,366	3,216	3,441	3,237	3,448	2,958
肥料費	302	240	367	229	273	240
農薬・衛生費	211	207	250	186	225	181
諸材料費	3,022	1,222	3,423	1,400	3,280	1,512
修繕費	594	402	959	606	837	459
その他	1,538	813	1,207	347	1,021	365
労務費・人件費	3,020	2,095	3,122	2,198	2,762	1,693
燃料動力費	3,291	2,464	2,984	2,309	2,657	2,127
賃借料・リース料	289	341	346	325	392	410
減価償却費	3,581	4,297	3,609	4,177	3,959	4,870
租税公課	726	381	800	406	833	461
販売手数料	693	0	709	0	0	0
その他費用	5,265	3,785	5,622	4,371	6,163	4,443
他勘定振替高 (Δ)	0	0	0	0	0	0
当期仕入高	0	0	0	0	0	0
期末棚卸高 (Δ)	-587	-268	-578	-118	-860	-148
営業利益	4,622	2,478	5,652	2,451	7,173	4,980
営業外収益	0	0	87	0	93	2
営業外費用	285	95	271	76	302	81
支払利息・割引料	285	95	271	76	302	81
農家所得（専従者給与控除前）(B)	4,337	2,383	5,468	2,375	6,963	4,901
減価償却前 (C)	7,918	6,679	9,077	6,552	10,922	9,771
利益率 (B) / (A)	14.2%	10.9%	16.8%	10.6%	21.3%	19.9%
減価償却前 (C) / (A)	25.9%	30.4%	27.9%	29.3%	33.4%	39.6%
売上高材料費率 (D) / (A)	29.6%	27.8%	29.7%	26.8%	27.7%	23.2%
売上高借入金残高比率 (E) / (A)	62.4%	77.9%	54.2%	74.6%	49.2%	62.2%
専従者給与	2,843	2,346	2,900	1,949	2,885	1,772
借入金残高 (E)	19,048	17,110	17,600	16,711	16,104	15,343

<単位：千円>

○単収・単価（H28年）

	単収	単価
生しいだけ	-	970.5 円/kg

平成28年農業経営動向分析 集計結果（個人）
【第1位部門：酪農（北海道）】

○3カ年経年及び規模別比較（損益計算書）

決算年	H26		H27		H28				
	北海道		北海道		北海道				
	58	58	58	58	50頭未満	50-80頭	80-100頭	100-150頭	150頭以上
サンプル数	58	58	58	58	10	19	8	9	12
成牛頭数(頭)	96.0	99.0	95.7	40.0	58.8	74.492	103.922	133.390	179.565
売上高(A)	89,551	97,871	104,678	46,931	74,492	59,642	76,379	100,555	149,771
営業費用(売上原価+販売管理費)	75,297	79,113	82,873	36,014	59,642	4,717	2,987	4,242	2,669
期首棚卸高	3,251	3,613	3,431	1,525	4,717	35,788	47,663	57,161	88,616
材料費(D)	44,544	46,671	49,327	22,183	22,654	31,714	34,543	56,580	9,758
飼料費	29,848	30,778	31,322	14,268	1,590	3,305	3,386	2,955	3,223
素畜費・糞畜費	3,280	2,817	2,323	1,218	1,008	1,251	3,146	4,650	4,650
農業・衛生費	1,535	1,657	1,898	799	2,321	4,382	5,203	9,758	11,451
諸材料費	2,445	2,553	2,543	1,671	3,679	4,536	7,598	3,974	6,224
修繕費	3,386	4,067	4,924	2,492	1,846	2,867	3,564	4,299	6,405
その他	4,050	4,799	6,317	2,669	837	1,128	3,990	24,567	4,196
労務費・人件費	1,507	1,759	1,940	399	1,846	2,138	1,114	4,594	6,405
燃料動力費	4,071	3,737	3,704	3,057	6,079	9,468	11,600	17,340	24,567
賃借料・リース料	3,090	3,300	3,057	1,154	1,813	2,575	3,069	4,196	0
減価償却費	13,046	13,432	13,523	0	6,953	10,716	16,387	17,252	27,366
租税公課	1,570	2,138	2,492	0	-3,565	-3,912	-7,141	-7,101	-11,798
販売手数料	176	174	0	0	0	0	0	0	0
その他費用	13,960	14,069	15,308	0	-1,515	-4,791	-3,497	-4,292	-2,447
他勘定振替高(△)	-6,304	-6,349	-6,424	0	10,917	14,851	27,544	32,834	29,794
当期仕入高	0	0	0	28	0	85	0	0	0
期末棚卸高(△)	-3,613	-3,431	-3,485	21,806	616	564	550	1,120	734
営業利益	14,254	18,757	21,806	598	598	564	550	386	734
営業外収益	548	522	28	0	0	0	0	0	0
営業外費用	737	719	692	0	0	0	0	0	0
支払利息・割引料	654	627	575	0	0	0	0	0	0
農家所得(専従者給与控除前)(B)	14,065	18,561	21,141	10,302	14,372	26,994	31,715	29,061	29,061
減価償却前(C)	27,111	31,993	34,665	16,380	23,841	38,593	49,055	53,627	53,627
利益率(B)/(A)	15.7%	19.0%	20.2%	22.0%	19.3%	26.0%	23.8%	16.2%	16.2%
減価償却前(C)/(A)	30.3%	32.7%	33.1%	34.9%	32.0%	37.1%	36.8%	29.9%	29.9%
売上高材料費率(D)/(A)	49.7%	47.7%	47.1%	47.3%	48.0%	45.9%	42.9%	49.4%	49.4%
売上高借入金残高比率(E)/(A)	61.1%	51.9%	44.3%	75.8%	38.8%	46.2%	35.3%	45.3%	45.3%
専従者給与	5,222	5,456	6,232	3,291	4,204	6,270	8,057	10,498	10,498
借入金残高(E)	54,739	50,834	46,357	35,562	28,935	48,048	47,044	81,292	81,292

<単位：千円>

○散布図（H28年の経営規模と農家所得）

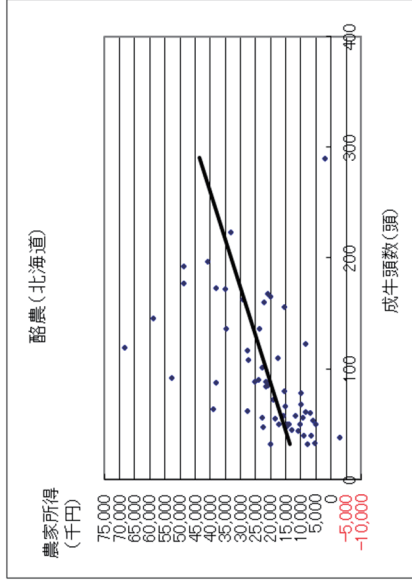

○単収・単価・技術指標値（H28年）

	単位
生乳(牛)	kg/頭(標準牛)
乳価	91.5 円/kg
平均分娩間隔	13.9 月
平均更新産次	3.9 産
濃厚飼料購入単価	59.3 円/kg
乳飼比	33.2 %

平成28年農業経営動向分析 集計結果（個人）
【第1位部門：酪農（都府県）】

○3カ年経年及び規模別比較（損益計算書）

決算年	H26		H27		H28				
	都府県		都府県		成牛頭数別				
属性	都府県		都府県		成牛頭数別				
サンプル数	651	651	651	651	50頭未満	50-80頭	80-100頭	100-150頭	150頭以上
成牛頭数(頭)	658	670	674	651	218	236	79	88	30
売上高(A)	75,103	80,856	84,277	84,277	45,326	77,514	106,213	143,617	188,697
営業費用(売上原価+販売管理費)	67,253	70,261	70,428	70,428	37,765	64,465	88,880	120,941	157,914
期首棚卸高	1,138	1,209	1,214	1,214	546	1,361	1,485	1,993	1,902
材料費(D)	43,584	45,219	44,155	44,155	23,602	40,002	56,308	75,407	102,496
飼料費	34,411	35,297	33,343	33,343	17,273	30,430	43,197	57,717	75,583
素畜費・養畜費	1,766	1,547	1,071	1,071	583	1,069	1,013	1,772	2,732
農薬・衛生費	2,238	2,384	2,591	2,591	1,356	2,302	3,571	4,213	6,490
諸材料費	1,716	1,835	2,040	2,040	1,069	1,719	3,099	3,237	5,307
修繕費	1,817	2,127	2,432	2,432	1,441	2,268	2,624	3,852	6,259
その他	1,636	2,028	2,678	2,678	1,879	2,214	2,803	4,616	6,124
労務費・人件費	1,952	2,217	2,426	2,426	886	2,000	2,983	5,214	7,333
燃料動力費	3,199	3,050	2,862	2,862	1,707	2,618	3,656	4,477	6,347
賃借料・リース料	1,486	1,545	1,645	1,645	933	1,399	1,945	2,997	4,004
減価償却費	10,173	10,340	10,635	10,635	5,612	9,902	13,167	18,459	23,292
租税公課	1,198	1,465	1,743	1,743	976	1,649	2,215	2,712	3,966
販売手数料	359	310	243	243	123	57	547	659	561
その他費用	10,683	11,356	11,888	11,888	6,844	11,156	14,416	20,765	21,603
他勘定振替高(Δ)	-5,477	-5,415	-5,479	-5,479	-2,909	-4,938	-6,479	-10,118	-12,161
当期仕入高	168	179	185	185	10	393	0	241	140
期末棚卸高(Δ)	-1,209	-1,214	-1,089	-1,089	-563	-1,134	-1,364	-1,864	-1,570
営業利益	7,850	10,595	13,849	13,849	7,561	13,049	17,332	22,676	30,783
営業外収益	305	243	135	135	106	155	284	68	0
営業外費用	497	462	384	384	243	331	607	595	623
支払利息・割引料	417	393	357	357	204	306	544	612	623
農家所得(専従者給与控除前)(B)	7,658	10,376	13,601	13,601	7,424	12,873	17,009	22,149	30,160
減価償却前(C)	17,832	20,717	24,236	24,236	13,035	22,775	30,176	40,609	53,452
利益率(B)/(A)	10.2%	12.8%	16.1%	16.1%	16.4%	16.6%	16.0%	15.4%	16.0%
減価償却前(C)/(A)	23.7%	25.6%	28.8%	28.8%	28.8%	29.4%	28.4%	28.3%	28.3%
売上高材料費率(D)/(A)	58.0%	55.9%	52.4%	52.4%	52.1%	51.6%	53.0%	52.5%	54.3%
売上高借入金残高比率(E)/(A)	49.1%	43.8%	40.7%	40.7%	42.9%	39.9%	45.8%	41.4%	30.8%
専従者給与	3,278	3,531	3,722	3,722	2,139	3,708	4,798	5,381	7,638
借入金残高(E)	36,904	35,421	34,327	34,327	19,451	30,893	48,615	59,464	58,083

<単位：千円>

○散布図（H28年の経営規模と農家所得）

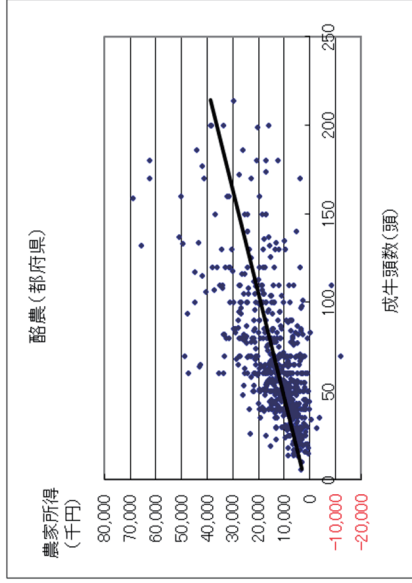

○単収・単価・技術指標値（H28年）

	単位
生乳(牛)	kg/頭(経産牛)
乳価	113.5 円/kg
平均分娩間隔	14.0 月
平均更新産次	4.0 産
初妊牛購入単価	525.0 千円/頭
濃厚飼料購入単価	50.0 円/kg
乳飼比	52.15 %

平成28年農業經營動向分析 集計結果（個人）

【第1位部門：肉用牛肥育】

○3ヵ年経年比較（損益計算書）

決算年	H26				H27				H28			
	全国		飼養種類		全国		飼養種類		全国		飼養種類	
	肉用種	交雑種	乳用種	肉用種	交雑種	乳用種	肉用種	交雑種	乳用種	肉用種	交雑種	乳用種
サンプル数	387	312	54	349.9	455.8	16	312	54	387	312	54	16
飼養頭数(頭)	253.1	224.8	28.3	254.9	455.8	16	312	54	387	312	54	16
売上高(A)	132,845	129,364	144,900	163,724	151,708	173,741	148,039	168,071	173,741	168,175	182,077	193,483
営業費用(売上原価+販売管理費)	122,524	119,146	136,341	146,231	132,599	148,302	129,476	148,302	141,215	138,301	153,641	165,271
期首棚卸高	106,886	105,724	118,623	89,414	115,666	114,644	127,634	96,482	129,497	129,341	138,208	107,179
材料費(D)	106,683	104,466	118,049	116,780	118,409	115,782	131,992	130,840	125,602	124,111	132,407	141,333
飼料費	44,097	39,633	60,430	73,250	43,935	73,127	40,474	59,475	40,474	36,836	53,375	65,439
薬費・衛生費	55,534	57,736	49,391	39,012	57,558	51,349	53,024	44,222	44,222	44,454	41,441	57,680
農薬・衛生費	1,571	1,516	1,946	1,699	1,620	1,603	1,790	1,707	1,747	1,733	1,802	2,222
諸材料費	1,560	1,501	2,231	896	1,659	1,605	2,380	786	1,825	1,832	2,217	886
修繕費	1,517	1,559	1,422	1,257	1,613	1,655	1,481	1,483	1,952	1,991	1,738	2,122
その他	2,403	2,521	2,629	666	12,024	2,060	15,517	713	35,382	37,265	31,834	12,985
労務費・人件費	1,971	1,963	2,106	2,108	2,092	2,083	2,282	2,097	2,189	2,132	2,483	2,815
燃料動力費	2,311	2,148	2,805	3,709	2,203	2,053	2,710	3,363	2,181	2,062	2,497	3,346
賃借料・リース料	640	686	414	551	712	753	530	604	787	830	577	753
減価償却費	4,104	4,086	4,281	4,288	4,445	4,475	4,449	4,411	4,641	4,659	4,631	4,946
租税公課	1,130	1,106	1,123	1,722	1,470	1,476	1,420	1,600	1,726	1,727	1,865	1,548
販売手数料	500	456	825	0	559	495	1,051	0	566	456	989	877
その他費用	13,942	13,216	15,231	24,141	16,370	16,748	14,901	14,878	16,070	15,302	18,453	23,140
他動定振替高(Δ)	-249	-296	-71	0	-416	-330	-966	-372	-531	-575	-398	-285
当期仕入高	272	235	590	0	586	639	509	0	329	346	365	0
期末棚卸高(Δ)	-115,666	-114,644	-127,634	-96,482	-129,497	-129,341	-138,208	-107,179	-141,844	-142,090	-148,437	-120,382
営業利益	10,321	10,218	8,559	17,493	19,109	18,563	19,769	27,016	26,962	26,693	28,437	28,213
営業外収益	207	220	37	582	139	124	129	493	187	140	222	1,059
営業外費用	1,010	1,070	761	816	1,027	1,076	889	717	996	1,078	655	742
支払利息・割引料	982	1,058	696	608	994	1,060	819	482	951	1,034	648	541
農家所得(専従者給与控除前)(E)	9,518	9,368	7,834	17,259	18,221	17,612	19,009	26,792	26,154	25,755	28,004	28,529
減価償却前(C)	13,622	13,454	12,114	21,547	22,666	22,086	23,458	31,204	30,795	30,414	32,635	33,475
利益率(B)/(A)	7.2%	7.2%	5.4%	10.5%	12.0%	11.9%	11.3%	15.4%	15.6%	15.6%	15.4%	14.7%
(比率) 減価償却前(C)/(A)	10.3%	10.4%	8.4%	13.2%	14.9%	14.0%	14.0%	18.0%	18.3%	18.4%	17.9%	17.3%
売上高材料費率(D)/(A)	80.3%	80.8%	81.5%	71.3%	78.1%	78.2%	78.5%	75.3%	74.7%	75.2%	72.7%	73.0%
売上高借入金返済比率(E)/(A)	64.4%	67.3%	60.0%	37.7%	61.1%	64.5%	52.9%	37.5%	59.7%	62.9%	49.5%	43.8%
専従者給与	2,218	2,176	2,199	3,315	2,482	2,455	2,579	2,908	2,940	2,918	2,890	3,492
借入金残高(E)	85,493	87,105	86,935	61,651	92,737	95,480	88,921	65,131	100,367	103,759	90,204	84,666

＜単位：千円＞

○単収・単価・技術指標値(H28年)

	単位	057
肥育牛	頭(出荷/肥育)	0.57
出荷単価	千円/頭	1,151.2
素牛導入月齢	月	10.0
素牛購入単価	千円/頭	497.5
肉用肥育牛出荷月齢	月	30.0
種肥育牛出荷体重	kg/頭	600.0
回転率	回	0.6
枝肉ラングA4以上	%	69.1
濃厚飼料購入単価	円/kg	55.8
肥育牛	頭(出荷/肥育)	0.53
出荷単価	千円/頭	827.2
素牛導入月齢	月	8.0
種素牛購入単価	千円/頭	237.0
肥育牛出荷月齢	月	26.0
種肥育牛出荷体重	kg/頭	570.0
濃厚飼料購入単価	円/kg	41.0
肥育牛	頭(出荷/肥育)	0.74
出荷単価	千円/頭	536.5
素牛導入月齢	月	6.0
乳用素牛購入単価	千円/頭	253.0
種肥育牛出荷月齢	月	29.0
種肥育牛出荷体重	kg/頭	380.0
濃厚飼料購入単価	円/kg	45.0

平成28年農業経営動向分析 集計結果（個人）

【第1位部門：肉用牛肥育】

○規模別比較（損益計算書）

決算年	H28				
	全国-肉用種飼養頭数別		全国-交雑種飼養頭数別		500頭以上
属性	100頭未満	100-200頭	200-500頭	500頭以上	
サンプル数	82	104	103	23	15
飼養頭数(頭)	645	144.3	288.0	922.2	311.1
売上高(A)	59,909	117,252	201,776	590,746	72,116
営業費用(売上原価+販売管理費)	49,985	98,682	169,973	490,474	63,349
期首棚卸高	42,009	92,025	157,113	485,059	52,548
材料費(D)	40,696	90,956	151,783	447,500	53,636
飼料費	13,028	24,983	46,186	133,437	19,318
素畜費・養畜費	11,818	34,831	53,547	163,607	14,305
農業・衛生費	991	1,079	1,952	6,358	863
諸材料費	775	1,280	2,273	6,120	1,161
修繕費	1,077	1,727	2,228	5,376	1,426
その他	13,005	27,056	45,598	132,602	16,563
労務費・人件費	466	977	2,797	10,313	355
燃料動力費	1,018	1,610	2,373	6,439	1,266
賃借料・リース料	557	569	860	2,860	475
減価償却費	3,411	3,626	5,120	11,716	2,318
租税公課	958	1,018	2,049	6,242	1,347
販売手数料	114	254	594	1,965	0
その他費用	6,897	13,059	16,545	49,840	6,741
他勘定振替高(△)	-1,156	-234	-584	0	-73
当期仕入高	112	52	462	1,981	1,008
期末棚卸高(△)	-45,094	-105,230	-169,139	-533,441	-56,271
営業利益	9,924	18,571	31,803	100,315	8,767
営業外収益	3	35	386	0	0
営業外費用	429	974	1,421	2,321	292
支払利息・割引料	408	888	1,391	2,321	269
農家所得(専従者給与控除前)(B)	9,498	17,632	30,768	97,995	8,475
減価償却前(C)	12,908	21,258	35,888	109,711	10,793
利益率(B)/(A)	15.9%	15.0%	15.2%	16.6%	11.8%
減価償却前(C)/(A)	21.5%	18.1%	17.8%	18.6%	15.0%
売上高材料費率(D)/(A)	67.9%	77.6%	75.2%	75.8%	74.4%
売上高借入金残高比率(E)/(A)	54.0%	73.2%	64.2%	54.8%	49.1%
専従者給与	2,096	3,082	3,998	2,958	2,161
借入金残高(E)	32,365	85,883	129,577	323,498	35,390
					75,954
					213,748

<単位：千円>

○散布図（H28年の経営規模と農家所得）

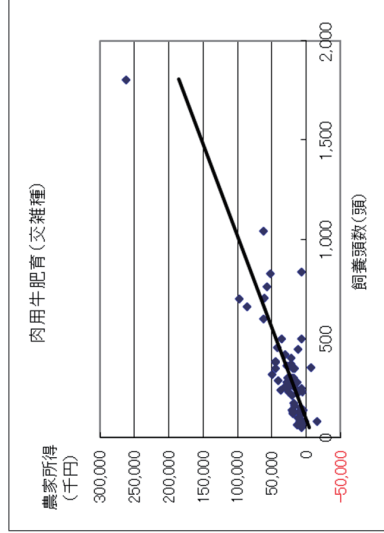
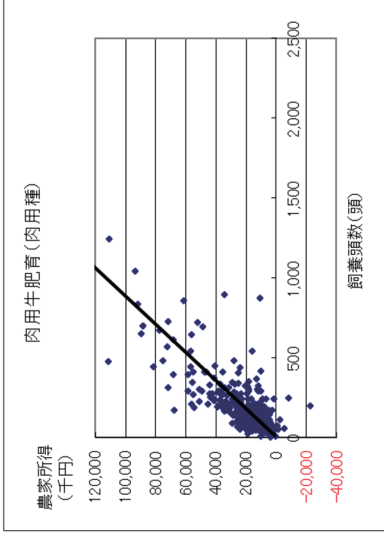

平成28年農業経営動向分析 集計結果（個人）
【第1位部門：養豚】

○3カ年経年及び規模別比較（損益計算書）

決算年	H26		H27		H28			
	112	112	112	112	100頭未満	100-200頭	200-300頭	300頭以上
属性	全国							
サンプル数	112	112	112	112	35	49	22	6
繁殖雌豚頭数(頭)	1433	1443	1443	144.3	70.1	137.5	224.6	338.2
売上高(A)	115,800	122,347	114,219	57,862	112,268	179,718	218,741	218,741
営業費用(売上原価+販売管理費)	100,973	105,036	98,167	50,718	93,492	156,190	200,370	200,370
期首棚卸高	22,126	22,029	21,128	11,531	20,588	31,465	43,613	43,613
材料費(D)	72,480	73,898	67,380	33,225	64,051	108,862	141,695	141,695
飼料費	58,089	58,579	52,374	26,518	49,679	85,244	104,698	104,698
薬畜費・養畜費	2,420	1,651	1,183	529	1,059	705	7,764	7,764
農薬・衛生費	6,649	6,913	7,146	2,888	6,953	12,207	15,004	15,004
諸材料費	1,815	1,550	1,437	837	1,463	2,334	1,449	1,449
修繕費	2,396	3,092	2,746	1,368	2,362	4,696	6,782	6,782
その他	1,112	2,113	2,492	1,085	2,537	3,677	5,998	5,998
労務費・人件費	3,363	3,813	3,911	1,030	3,305	8,365	9,335	9,335
燃料動力費	4,829	4,640	4,225	2,247	4,254	6,214	8,235	8,235
賃借料・リース料	369	487	459	422	518	257	929	929
減価償却費	5,994	6,852	6,766	4,240	6,753	9,111	13,010	13,010
租税公課	1,379	1,845	1,896	973	1,955	2,840	3,335	3,335
販売手数料	566	475	272	171	499	0	0	0
その他費用	11,828	11,915	12,307	7,238	12,650	17,992	18,235	18,235
他勘定振替高(△)	-110	-106	-128	0	-293	0	0	0
当期仕入高	176	315	248	593	51	205	205	0
期末棚卸高(△)	-22,029	-21,128	-20,296	-10,949	-20,839	-29,122	-38,015	-38,015
営業利益	14,827	17,312	16,052	7,144	18,775	23,528	18,371	18,371
営業外収益	131	256	201	40	91	179	2,124	2,124
営業外費用	563	391	413	218	516	406	736	736
支払利息・割引料	434	384	413	218	516	406	736	736
農家所得(専従者給与控除前)(B)	14,396	17,178	15,841	6,966	18,350	23,301	19,760	19,760
減価償却前(C)	20,390	24,030	22,607	11,206	25,103	32,411	32,769	32,769
利益率(B)/(A)	12.4%	14.0%	13.9%	12.0%	16.3%	13.0%	9.0%	9.0%
(比率)	減価償却前(C)/(A)	17.6%	19.6%	19.8%	19.4%	22.4%	18.0%	15.0%
売上高材料費率(D)/(A)	62.6%	60.4%	59.0%	57.1%	57.1%	60.6%	64.8%	64.8%
売上高借入金残高比率(E)/(A)	40.5%	34.1%	36.9%	42.7%	39.0%	30.2%	39.2%	39.2%
専従者給与	6,483	7,214	7,939	3,631	8,630	12,471	10,800	10,800
借入金残高(E)	46,848	41,756	42,121	24,686	43,738	54,341	85,810	85,810

<単位：千円>

○散布図（H28年の経営規模と農家所得）

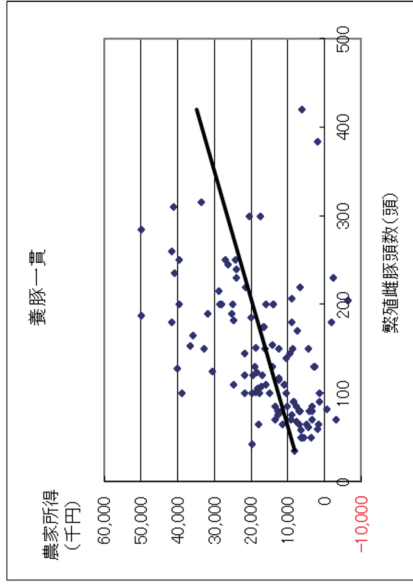

○単収・単価・技術指標値（H28年）

	単位
肥育豚	191 頭 (出荷/母豚)
出荷単価	385 千円/頭
年間分娩回数	2.3 回
母豚1頭当分娩頭数	23.9 頭/年
母豚購入単価	700 千円/頭
平均肥育豚出荷日齢	180.0 日
平均肥育豚出荷体重	115.0 kg/頭
上物率	50 %
飼料要求率	3.1 -
購入飼料単価	50 円/kg

平成28年農業経営動向分析 集計結果（個人）

【第1位部門：採卵鶏】

○3カ年経年及び規模別比較（損益計算書）

決算年	H26		H27		H28	
	27	27	27	27	30千羽未満	30-50千羽
属性	全国					
サンプル数	27	27	27	13	10	10
飼養羽数(千羽)	34.2	34.8	34.8	11.9	-	63.7
売上高(A)	131,601	135,663	127,812	63,229	-	197,619
営業費用(売上原価+販売管理費)	123,737	124,860	113,774	57,279	-	170,360
期首棚卸高	5,322	5,468	4,571	946	-	6,730
材料費(D)	90,151	88,906	82,963	37,100	-	135,909
飼料費	74,565	72,972	66,296	28,041	-	112,123
薬畜費・糞畜費	8,821	7,952	4,091	2,827	-	1,986
農薬・衛生費	2,367	2,631	2,427	589	-	4,736
諸材料費	1,766	1,877	1,576	1,297	-	954
修繕費	1,545	2,164	1,746	1,257	-	2,259
その他	1,088	1,310	6,828	3,089	-	13,851
労務費・人件費	4,918	5,401	5,142	5,860	-	3,448
燃料動力費	3,578	3,338	3,338	1,692	-	5,095
賃借料・リース料	966	848	831	511	-	1,231
減価償却費	10,035	10,396	9,657	4,516	-	16,065
租税公課	995	1,917	1,816	1,101	-	2,249
販売手数料	17	27	65	62	-	0
その他費用	9,743	9,742	6,225	6,414	-	9,734
他勘定振替高(△)	-1,928	-607	-1,388	0	-	-3,749
当期仕入高	5,407	3,984	3,444	71	-	0
期末棚卸高(△)	-5,468	-4,571	-2,889	-992	-	-6,351
営業利益	7,864	10,813	14,037	5,949	-	27,258
営業外収益	223	602	138	287	-	0
営業外費用	750	1,024	564	373	-	991
支払利息・割引料	750	635	564	373	-	991
農家所得(専従者給与控除前)(B)	7,337	10,392	13,612	5,864	-	26,267
減価償却前(C)	17,372	20,788	23,269	10,380	-	42,332
利益率(B)/(A)	5.6%	7.7%	10.7%	9.3%	-	13.3%
減価償却前(C)/(A)	13.2%	15.3%	18.2%	16.4%	-	21.4%
売上高材料費率(D)/(A)	68.5%	65.5%	64.9%	58.7%	-	68.8%
売上高借入金残高比率(E)/(A)	55.9%	53.8%	54.5%	75.0%	-	48.8%
専従者給与	4,187	3,761	4,231	2,694	-	7,341
借入金残高(E)	73,550	72,996	69,639	47,414	-	96,382

<単位：千円>

○散布図（H28年の経営規模と農家所得）

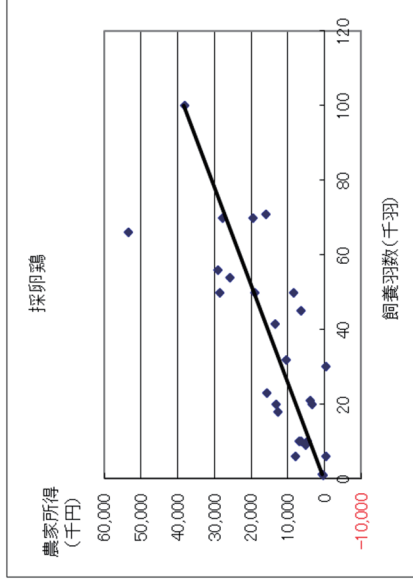

○単収・単価・技術指標値（H28年）

	単位
鶏卵	160 kg/羽 (成鶏)
卵価	222.7 円/kg
ヒナ導入日齢	- 日
ヒナ購入単価	- 円/羽
産卵期間	18.0 月
飼料要求率	2.2 -
購入飼料単価	500 円/kg

平成28年農業経営動向分析 集計結果（個人）

【第1位部門：ブロイラー】

○3カ年経年及び規模別比較（損益計算書）

決算年	H26		H27		H28	
	全国		全国		全国	
属性	50千羽未満		50-100千羽		100千羽以上	
サンプリング数	19	19	19	19	11	-
飼養羽数(千羽)	44.5	47.9	48.6	63.2	-	-
売上高(A)	94,308	106,650	114,653	72,470	145,331	-
営業費用(売上原価+販売管理費)	89,620	98,298	103,714	65,374	131,599	-
期首棚卸高	2,830	4,193	2,912	3,986	2,132	-
材料費(D)	71,551	76,478	79,878	47,631	103,330	-
飼料費	54,607	58,787	61,151	38,024	77,970	-
素畜費・糞畜費	12,568	11,527	7,448	5,505	8,861	-
農薬・衛生費	1,333	1,382	1,546	1,056	1,903	-
諸材料費	685	655	900	663	1,073	-
修繕費	863	1,359	878	412	1,218	-
その他	1,496	2,768	7,954	1,970	12,306	-
労務費・人件費	619	698	890	1,017	798	-
燃料動力費	3,792	4,116	4,031	2,460	5,173	-
賃借料・リース料	823	953	997	1,488	640	-
減価償却費	3,381	3,739	4,267	2,173	5,791	-
租税公課	850	984	1,270	654	1,718	-
販売手数料	15	0	0	0	0	-
その他費用	9,361	9,297	11,091	8,216	13,182	-
他勘定振替高(△)	0	0	0	0	0	-
当期仕入高	590	752	710	1,687	0	-
期末棚卸高(△)	-4,193	-2,912	-2,332	-3,937	-1,165	-
営業利益	4,688	8,352	10,938	7,097	13,732	-
営業外収益	145	98	0	0	0	-
営業外費用	197	231	197	120	254	-
支払利息・割引料	197	231	197	120	254	-
農家所得(専従者給与控除前)(B)	4,636	8,219	10,741	6,977	13,479	-
減価償却前(C)	8,016	11,957	15,008	9,149	19,269	-
利益率(B)/(A)	4.9%	7.7%	9.4%	9.6%	9.3%	-
減価償却前(C)/(A)	8.5%	11.2%	13.1%	12.6%	13.3%	-
売上高材料費率(D)/(A)	75.9%	71.7%	69.7%	65.7%	71.1%	-
売上高借入金残高比率(E)/(A)	49.0%	40.7%	40.8%	36.4%	42.4%	-
専従者給与	2,065	2,130	2,804	915	4,177	-
借入金残高(E)	46,216	43,381	46,743	26,368	61,562	-

<単位：千円>

○散布図（H28年の経営規模と農家所得）

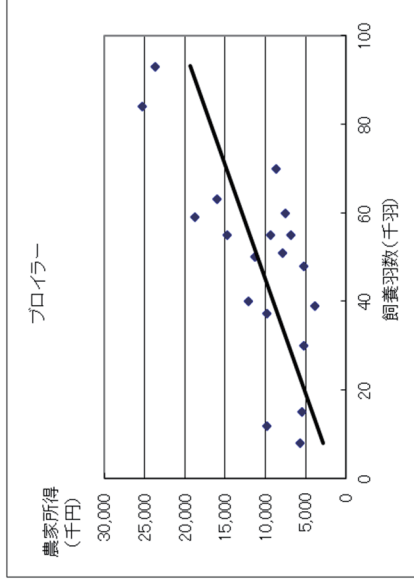

○単収・単価・技術指標値（H28年）

	単位
鶏(肉用)	4.9羽(出荷/飼養)
出荷単価	463.5円/羽
ヒナ購入回数	5.0回/年
ヒナ購入単価	62.8円/羽
坪当飼養羽数	53.4羽
出荷日齢	60.0日
出荷体重	3.0kg/羽
平均育成率	97.0%
飼料要求率	2.5-
購入飼料単価	35.0円/kg

(2) 法人経営

3カ年経年比較

平成28年農業経営動向分析 集計結果（法人）
【第1位部門：稲作】

○3カ年経年比較（損益計算書）

決算年	H26					H27					H28							
	属性	地域ブロック				全国	地域ブロック				全国	地域ブロック				経常黒字		
		東北	北陸	中国・四国	97		東北	北陸	中国・四国	97		東北	北陸	中国・四国	97			
サンプル数	646	130	259	97	646	130	259	97	646	130	259	97	646	130	259	97	561	
水稲作付面積 (a)	2,844.4	2,832.1	3,136.0	2,262.2	2,940.5	2,957.3	3,226.1	2,342.1	2,971.5	3,005.5	3,257.6	2,389.7	3,016.3	3,005.5	3,257.6	2,389.7	3,016.3	
売上高	55,671	55,760	58,455	42,974	61,573	60,843	65,539	46,761	63,593	65,781	64,704	51,124	64,253	65,781	64,704	51,124	64,253	
売上原価	42,924	43,573	45,646	31,060	44,334	43,772	46,849	32,894	46,235	47,280	48,246	34,873	45,742	47,280	48,246	34,873	45,742	
期首棚卸高	3,211	3,243	2,974	2,864	3,340	3,093	3,103	3,083	3,578	3,437	3,219	2,881	3,339	3,437	3,219	2,881	3,339	
材料費	10,543	9,979	11,880	8,020	10,846	9,913	12,413	8,438	10,922	10,592	11,978	8,808	11,032	10,592	11,978	8,808	11,032	
労務費	7,410	7,677	7,665	5,580	7,758	8,123	7,818	5,989	8,187	7,938	8,401	6,491	8,132	7,938	8,401	6,491	8,132	
外注加工費	1,651	1,432	1,315	875	2,041	2,130	1,779	1,139	3,733	3,606	4,442	2,388	3,770	3,606	4,442	2,388	3,770	
燃料動力費	2,093	2,251	2,111	1,600	1,341	1,236	1,380	1,167	751	870	647	820	734	870	647	820	734	
賃借料・リース料	7,546	7,267	9,246	4,585	7,302	6,239	9,078	4,669	6,256	6,193	7,254	3,634	6,382	6,193	7,254	3,634	6,382	
減価償却費	4,700	4,721	4,935	3,122	5,139	5,177	5,160	3,448	5,327	5,584	5,158	3,745	5,075	5,584	5,158	3,745	5,075	
その他（売上原価）	7,539	8,630	7,476	5,292	8,223	9,595	8,059	5,723	9,336	10,359	9,520	6,411	9,065	10,359	9,520	6,411	9,065	
他勘定振替高 (Δ)	-7	-17	-1	-4	-12	-42	-0	-17	-22	-34	-4	-90	-17	-34	-4	-90	-17	
当期仕入高	1,579	1,485	1,147	2,208	1,933	1,743	1,279	2,135	1,950	2,253	1,171	2,833	1,790	2,253	1,171	2,833	1,790	
期末棚卸高 (Δ)	-3,340	-3,093	-3,103	-3,083	-3,578	-3,437	-3,219	-2,881	-3,784	-3,518	-3,540	-3,048	-3,560	-3,518	-3,540	-3,048	-3,560	
売上総利益	12,747	12,187	12,809	11,914	17,239	17,071	18,690	13,866	17,358	18,501	16,458	16,251	18,511	18,501	16,458	16,251	18,511	
販売費・一般管理費	14,280	15,896	14,207	10,450	14,620	16,370	14,193	10,775	15,313	17,366	14,648	11,797	15,035	17,366	14,648	11,797	15,035	
販売手数料	610	701	530	879	521	471	400	1,016	412	479	279	995	404	479	279	995	404	
人件費	8,247	9,696	8,385	4,923	8,429	9,825	8,503	5,158	8,605	10,035	8,538	5,503	8,449	10,035	8,538	5,503	8,449	
役員報酬	5,104	6,625	4,882	2,719	5,172	6,796	4,863	2,780	5,284	6,872	4,857	2,819	5,166	6,872	4,857	2,819	5,166	
賃借料・リース料	539	521	513	246	515	445	508	242	549	514	522	277	595	514	522	277	595	
租税公課	827	980	933	482	900	950	1,001	520	1,067	1,079	1,177	637	1,068	1,079	1,177	637	1,068	
減価償却費	638	530	419	864	642	577	333	809	639	666	333	954	604	666	333	954	604	
その他（販売管理費）	3,419	3,467	3,428	3,056	3,612	4,102	3,448	3,030	4,041	4,592	3,799	3,432	3,915	4,592	3,799	3,432	3,915	
営業利益	-1,534	-3,709	-1,398	1,464	2,619	701	4,497	3,091	2,046	1,135	1,811	4,454	3,476	2,046	1,135	1,811	4,454	3,476
営業外収益	3,860	4,810	3,228	2,215	5,151	6,235	4,386	3,098	7,776	7,400	9,703	4,897	8,164	7,400	9,703	4,897	8,164	
営業外費用	504	555	559	314	511	533	576	260	673	496	580	1,003	588	496	580	1,003	588	
支払利息・割引料	259	328	247	112	254	310	236	113	245	297	219	112	218	297	219	112	218	
経常利益	1,823	546	1,272	3,365	7,260	6,403	8,307	5,929	9,148	8,039	10,934	8,347	11,052	8,039	10,934	8,347	11,052	
特別損益	-553	-367	-680	-175	-3,061	-2,032	-4,419	-898	-4,004	-3,755	-5,834	-966	-4,930	-3,755	-5,834	-966	-4,930	
税引前当期純利益	1,270	180	591	3,190	4,199	4,370	3,888	5,031	5,143	4,283	5,100	7,382	6,121	4,283	5,100	7,382	6,121	
法人税等	240	309	205	218	382	400	383	399	554	566	526	611	611	566	526	611	611	
税引後当期純利益	1,030	-129	387	2,973	3,818	3,971	3,505	4,632	4,589	3,717	4,574	6,668	5,511	3,717	4,574	6,668	5,511	
減価償却前	6,368	5,122	5,741	6,959	9,599	9,725	8,998	8,890	10,556	9,968	10,065	11,367	11,190	9,968	10,065	11,367	11,190	

<単位：千円>

平成28年農業経営動向分析 集計結果（法人）
【第1位部門：稲作】

○規模別比較（損益計算書）

決算年 属性	H28			
	全国→水稲作付面積別			
	20ha未満	20-30ha	30-50ha	50ha以上
サンプル数	229	170	156	91
水稲作付面積 (a)	1,295.7	2,486.1	3,765.6	6,734.5
売上高	30,873	55,486	81,388	130,575
売上原価	23,229	40,875	60,060	90,442
期首棚卸高	1,733	2,734	4,826	7,660
材料費	5,623	9,746	13,789	21,540
労務費	3,647	7,223	10,940	16,693
外注加工費	2,015	2,903	5,302	6,920
燃料動力費	269	716	985	1,626
賃借料・リース料	3,273	5,832	7,443	12,516
減価償却費	3,168	4,947	6,937	8,713
その他（売上原価）	4,656	7,868	12,266	18,835
他勘定振替高 (Δ)	-0	-20	-12	-95
当期仕入高	699	2,029	2,773	3,543
期末棚卸高 (Δ)	-1,853	-3,103	-5,189	-7,509
売上総利益	7,644	14,610	21,328	40,133
販売費・一般管理費	7,028	12,525	19,305	34,525
販売手数料	187	310	642	776
人件費	3,510	7,294	10,690	20,302
役員報酬	2,373	4,574	7,057	10,893
賃借料・リース料	283	306	489	1,774
租税公課	465	791	1,395	2,533
減価償却費	344	476	924	1,202
その他（販売管理費）	2,239	3,350	5,165	7,938
営業利益	616	2,085	2,023	5,608
営業外収益	4,452	6,415	10,323	14,315
営業外費用	263	412	786	2,001
支払利息・割引料	128	210	318	481
経常利益	4,805	8,088	11,560	17,923
特別損益	-1,367	-2,946	-5,226	-10,524
税引前当期純利益	3,438	5,142	6,333	7,399
法人税等	327	510	731	905
税引後当期純利益	3,111	4,632	5,602	6,494
減価償却前	6,623	10,055	13,463	16,409

<単位：千円>

○散布図（H28年の経営規模と経常利益）

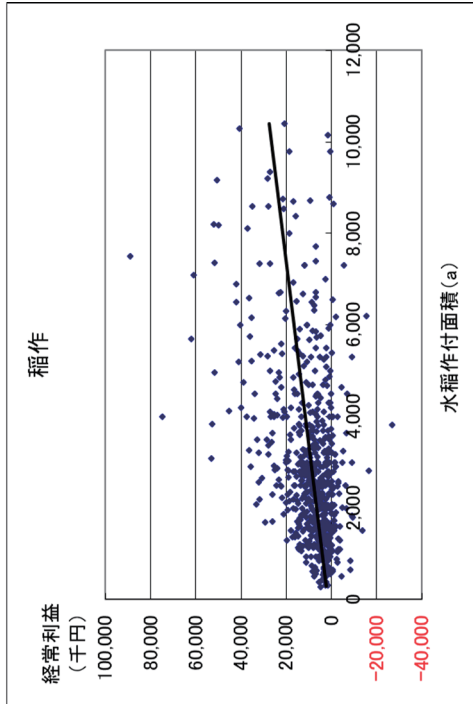

○単収・単価（H28年）

	単収	単価
	kg/10a	円/kg
北海道	542.8	216.7
都府県	496.6	213.4
東北	520.6	198.3
北陸	514.6	215.6
関東・東山	505.0	222.1
東海	451.9	230.9
近畿	450.5	233.3
中国・四国	445.7	218.6
九州	429.0	209.9

平成28年農業経営動向分析 集計結果 (法人)
【第1位部門：稲作】

○3カ年経年及び規模別比較 (財務指標)

決算年	H26					H27					H28																
	属性					属性					属性																
	地域ブロック					地域ブロック					地域ブロック																
サンプル数	全国	東北	北陸	中国・四国	97	全国	東北	北陸	中国・四国	97	全国	東北	北陸	中国・四国	97	全国	東北	北陸	中国・四国	97	全国	20ha未満	20-30ha	30-50ha	50ha以上	経常黒字	
	646	130	259	97	646	130	259	97	646	130	259	97	646	130	259	97	646	130	259	97	646	229	170	156	91	561	
規模当り売上高	千円	196	197	186	190	209	206	203	200	200	214	219	199	214	214	238	223	216	194	213	213	238	223	216	194	213	213
規模当り売上総利益	千円	4.5	4.3	4.1	5.3	5.9	5.8	5.8	5.9	5.8	5.8	6.2	5.1	6.8	5.9	5.9	5.7	6.0	6.1	6.1	6.1	5.9	5.9	5.7	6.0	6.1	6.1
規模当り経常利益	千円	0.6	0.2	0.4	1.5	2.5	2.2	2.6	2.5	2.5	3.1	2.7	3.4	3.5	3.7	3.3	3.1	2.7	3.7	3.7	3.7	3.7	3.3	3.1	2.7	3.7	3.7
規模当りキャッシュフロー	千円	2.2	1.8	1.8	3.1	3.3	3.3	2.8	3.8	3.8	3.6	3.3	3.1	4.8	5.1	4.0	3.6	2.4	3.7	3.7	3.7	5.1	4.0	3.6	2.4	3.7	3.7
総資本経常利益率	%	2.9	0.9	2.0	8.1	10.8	9.4	12.2	13.5	12.4	12.4	10.7	14.6	16.8	13.3	12.2	12.4	12.1	14.8	14.8	14.8	13.3	12.2	12.4	12.1	14.8	14.8
自己資本経常利益率	%	12.8	5.5	8.4	25.5	44.5	49.4	48.4	40.4	47.1	47.1	47.3	55.1	45.7	44.9	49.1	52.6	42.2	50.1	50.1	50.1	44.9	49.1	52.6	42.2	50.1	50.1
売上高総利益率	%	22.9	21.9	21.9	27.7	28.0	28.1	28.5	29.7	27.3	27.3	28.1	25.4	31.8	24.8	26.3	26.2	30.7	28.8	28.8	28.8	24.8	26.3	26.2	30.7	28.8	28.8
売上高営業利益率	%	-2.8	-6.7	-2.4	3.4	4.3	1.2	6.9	6.6	3.2	3.2	1.7	2.8	8.7	2.0	3.8	2.5	4.3	5.4	5.4	5.4	2.0	3.8	2.5	4.3	5.4	5.4
売上高経常利益率	%	3.3	1.0	2.2	7.8	11.8	10.5	12.7	12.7	14.4	14.4	12.2	16.9	16.3	15.6	14.6	14.2	13.7	17.2	17.2	17.2	15.6	14.6	14.2	13.7	17.2	17.2
売上高当期純利益率	%	1.9	-0.2	0.7	6.9	6.2	6.5	5.3	9.9	7.2	7.2	5.7	7.1	13.0	10.1	8.3	6.9	5.0	8.6	8.6	8.6	10.1	8.3	6.9	5.0	8.6	8.6
売上高キャッシュフロー比率	%	11.4	9.2	9.8	16.2	15.6	16.0	13.7	19.0	16.6	16.6	15.2	15.6	22.2	21.5	18.1	16.5	12.6	17.4	17.4	17.4	21.5	18.1	16.5	12.6	17.4	17.4
総資本回転率	回	0.9	0.9	0.9	1.0	0.9	0.9	1.0	1.1	0.9	0.9	0.9	0.9	1.0	0.9	0.8	0.9	0.9	0.9	0.9	0.9	0.9	0.8	0.9	0.9	0.9	0.9
固定資産回転率	回	1.5	1.3	1.6	2.0	1.6	1.5	1.8	2.1	1.6	1.6	1.5	1.7	2.3	1.5	1.4	1.7	1.7	1.6	1.6	1.6	1.5	1.4	1.7	1.7	1.6	1.6
棚卸資産回転期間	月	0.7	0.7	0.6	0.9	0.7	0.7	0.6	0.7	0.7	0.7	0.6	0.7	0.7	0.7	0.7	0.8	0.7	0.7	0.7	0.7	0.7	0.7	0.8	0.7	0.7	0.7
売上高材料費率	%	18.9	17.9	20.3	18.7	17.6	16.3	18.9	18.0	17.2	17.2	16.1	18.5	17.2	18.2	17.6	16.9	16.5	17.2	17.2	17.2	18.2	17.6	16.9	16.5	17.2	17.2
売上高人件費率	%	28.1	31.2	27.5	24.4	26.3	29.5	24.9	23.8	26.4	26.4	27.3	26.2	23.5	23.2	26.2	26.6	28.3	25.8	25.8	25.8	23.2	26.2	26.6	28.3	25.8	25.8
売上高支払利息率	%	0.5	0.6	0.4	0.3	0.4	0.5	0.4	0.2	0.4	0.4	0.5	0.3	0.2	0.4	0.4	0.4	0.4	0.3	0.3	0.3	0.4	0.4	0.4	0.4	0.3	0.3
売上高借入金残高比率	%	52.8	62.6	48.7	36.8	49.2	59.7	43.9	35.4	48.8	48.8	54.7	45.7	31.3	48.6	48.6	51.7	45.9	44.7	44.7	44.7	48.6	48.6	51.7	45.9	44.7	44.7
当座比率	%	146.4	111.0	185.9	147.4	177.5	167.8	224.4	166.6	196.7	196.7	192.5	240.4	207.9	197.9	178.9	171.7	251.0	230.7	230.7	230.7	197.9	178.9	171.7	251.0	230.7	230.7
流動比率	%	223.8	164.9	269.7	252.7	257.0	238.3	311.7	270.3	276.1	276.1	259.1	327.9	311.9	288.5	253.8	242.5	340.1	315.2	315.2	315.2	288.5	253.8	242.5	340.1	315.2	315.2
自己資本比率	%	22.7	15.6	24.0	31.7	24.4	19.1	25.2	33.4	26.4	26.4	22.6	26.5	36.8	29.6	24.8	23.7	28.7	29.5	29.5	29.5	29.6	24.8	23.7	28.7	29.5	29.5
借入金依存度	%	46.8	54.3	44.9	38.0	45.2	53.5	42.3	37.7	42.2	42.2	47.8	39.5	32.2	41.5	40.6	45.3	40.5	38.3	38.3	38.3	41.5	40.6	45.3	40.5	38.3	38.3
借入金支払利息率	%	0.9	0.9	0.9	0.7	0.8	0.9	0.8	0.7	0.8	0.8	0.8	0.7	0.7	0.9	0.8	0.8	0.8	0.8	0.8	0.8	0.9	0.8	0.8	0.8	0.8	0.8
キャッシュフロー	百万円	6.4	5.1	5.7	7.0	9.6	9.7	9.0	8.9	10.6	10.6	10.0	10.1	11.4	6.6	10.1	13.5	16.4	11.2	11.2	11.2	6.6	10.1	13.5	16.4	11.2	11.2
債務償還年数	年	2.1	4.2	1.9	0.8	1.2	2.0	0.8	0.5	0.8	0.8	1.5	0.4	-0.0	0.7	0.8	1.0	0.6	0.4	0.4	0.4	0.7	0.8	1.0	0.6	0.4	0.4
売上高増加率	%	-	-	-	-	10.6	9.1	12.1	8.8	3.3	3.3	8.1	-1.3	9.3	2.9	2.6	3.8	3.5	3.5	3.5	3.5	2.9	2.6	3.8	3.5	3.5	3.5
経常利益増加率	%	-	-	-	-	298.3	1072.1	553.1	76.2	26.0	26.0	25.5	31.6	40.8	22.8	11.1	24.8	46.9	33.5	33.5	33.5	22.8	11.1	24.8	46.9	33.5	33.5
損益分岐売上高	百万円	53.1	55.0	56.7	38.2	51.8	52.4	54.4	38.5	51.1	51.1	54.9	49.6	39.4	24.2	44.4	65.4	106.4	49.2	49.2	49.2	24.2	44.4	65.4	106.4	49.2	49.2
損益分岐点比率	%	95.4	98.6	97.0	89.0	84.1	86.1	83.0	82.4	80.3	80.3	83.4	76.6	77.1	78.5	80.0	81.5	76.6	76.6	76.6	76.6	78.5	80.0	81.5	76.6	76.6	76.6
限界利益率	%	71.3	73.1	71.6	69.9	73.4	74.7	74.1	72.9	72.4	72.4	73.5	71.3	70.6	71.7	71.6	74.4	72.7	72.7	72.7	72.7	71.7	71.6	71.5	74.4	72.7	72.7
付加価値 (日銀方式)	百万円	32.0	32.3	33.6	23.3	38.2	38.0	40.9	26.9	40.0	40.0	40.3	42.5	29.7	19.6	35.2	50.7	82.1	41.6	41.6	41.6	19.6	35.2	50.7	82.1	41.6	41.6
労働分配率 (労働生産性)	%	48.9	53.8	47.7	45.1	42.4	47.2	39.9	41.5	42.4	42.0	44.5	39.8	40.4	36.5	41.3	42.7	45.0	39.9	39.9	39.9	36.5	41.3	42.7	45.0	39.9	39.9

*ハイフン (-) は①前年の数字がない、又は②分母がマイナスであるための計算不能値

平成28年農業経営動向分析 集計結果 (法人)
【第1位部門：北海道畑作】

○3カ年経年比較 (損益計算書)

決算年	H26		H27		H28	
	北海道	37	北海道	37	北海道	25
経営耕地面積 (a)	7,695.6	7,715.6	7,976.9	8,538.7	8,538.7	8,538.7
売上高	74,675	83,296	77,338	87,539	87,539	87,539
売上原価	56,118	59,709	61,660	68,985	68,985	68,985
期首棚卸高	5,632	6,288	8,778	8,650	8,650	8,650
材料費	19,955	20,396	21,701	25,075	25,075	25,075
労務費	6,096	6,728	6,834	6,734	6,734	6,734
外注加工費	1,305	1,196	1,312	1,170	1,170	1,170
燃料動力費	2,278	1,072	1,242	1,350	1,350	1,350
賃借料・リース料	6,703	7,402	6,838	8,047	8,047	8,047
減価償却費	7,632	8,280	9,852	11,782	11,782	11,782
その他(売上原価)	11,700	15,820	10,553	12,377	12,377	12,377
他勘定振替高(△)	0	0	-13	0	0	0
当期仕入高	1,106	1,306	982	664	664	664
期末棚卸高(△)	-6,288	-8,778	-6,419	-6,865	-6,865	-6,865
売上総利益	18,557	23,587	15,678	18,554	18,554	18,554
販売費・一般管理費	19,732	20,695	21,577	21,484	21,484	21,484
販売手数料	902	829	621	351	351	351
人件費	12,187	12,652	13,475	15,362	15,362	15,362
役員報酬	8,472	9,553	10,046	11,320	11,320	11,320
賃借料・リース料	442	486	452	207	207	207
租税公課	860	973	899	892	892	892
減価償却費	1,245	1,061	1,322	436	436	436
その他(販売管理費)	4,097	4,693	4,808	4,236	4,236	4,236
営業利益	-1,176	2,893	-5,899	-2,930	-2,930	-2,930
営業外収益	4,939	7,689	10,819	13,428	13,428	13,428
営業外費用	1,662	938	882	521	521	521
支払利息・割引料	968	881	828	463	463	463
経常利益	2,101	9,644	4,038	9,977	9,977	9,977
特別損益	-1,776	-5,380	-4,694	-6,621	-6,621	-6,621
税引前当期純利益	325	4,264	-656	3,355	3,355	3,355
法人税等	335	393	408	528	528	528
税引後当期純利益	-9	3,871	-1,063	2,827	2,827	2,827
減価償却前	8,868	13,212	10,111	15,045	15,045	15,045

○3カ年経年比較 (貸借対照表)

決算年	H26		H27		H28	
	北海道	37	北海道	37	北海道	25
資産計	108,872	115,305	119,919	114,172	114,172	114,172
流動資産	38,141	43,094	46,696	53,095	53,095	53,095
当座資産	25,723	29,212	31,995	37,224	37,224	37,224
現金	24,127	27,549	30,338	35,810	35,810	35,810
売掛金	1,599	1,553	1,537	1,236	1,236	1,236
その他当座資産	-3	110	120	178	178	178
棚卸資産	6,288	8,778	6,419	6,865	6,865	6,865
未収金・未収収益	1,024	1,203	1,887	2,103	2,103	2,103
その他流動資産	5,471	3,903	6,397	6,905	6,905	6,905
貸倒引当金(△)	-364	-2	-3	-3	-3	-3
固定資産・繰延資産	70,731	72,210	73,224	61,077	61,077	61,077
有形固定資産	62,556	63,270	64,170	52,194	52,194	52,194
建物・構築物	17,888	18,237	18,368	16,294	16,294	16,294
機械装置・運搬具	24,843	25,587	24,625	27,378	27,378	27,378
果樹・家畜	672	0	0	0	0	0
土地	28,608	29,145	29,996	21,604	21,604	21,604
その他有形固定資産	-9,456	-9,699	-8,819	-13,082	-13,082	-13,082
無形固定資産・投資・繰延資産	8,175	8,940	9,053	8,883	8,883	8,883
負債計	125,251	127,416	132,796	102,761	102,761	102,761
流動負債	27,991	28,535	29,650	25,406	25,406	25,406
買掛金	240	382	222	7	7	7
短期借入金	13,742	11,297	11,851	6,755	6,755	6,755
未払金・未払費用	9,129	9,887	8,884	7,381	7,381	7,381
その他流動負債	4,880	6,969	8,694	11,264	11,264	11,264
固定負債	94,995	96,552	101,312	75,539	75,539	75,539
長期借入金	62,176	62,617	64,316	42,422	42,422	42,422
役員借入金	25,935	25,232	25,781	22,960	22,960	22,960
その他固定負債	6,884	8,703	11,215	10,156	10,156	10,156
特別法上の準備金	2,265	2,329	1,834	1,816	1,816	1,816
純資産計	-16,379	-12,112	-12,877	11,411	11,411	11,411
資本金	6,160	6,244	6,203	4,072	4,072	4,072
剰余金	-22,539	-18,356	-19,079	7,339	7,339	7,339
負債・純資産計	108,872	115,305	119,920	114,172	114,172	114,172

<単位：千円>

○3カ年経年比較 (財務指標)

決算年	H26		H27		H28	
	北海道	37	北海道	37	北海道	25
属性	北海道					
サンプル数	37		37		25	
規模当たり売上高	千円		千円		千円	
規模当たり売上総利益	千円		千円		千円	
規模当たり経常利益	千円		千円		千円	
規模当たりキャッシュフロー	千円		千円		千円	
総資本経常利益率	%		%		%	
自己資本経常利益率	%		%		%	
売上高総利益率	%		%		%	
売上高営業利益率	%		%		%	
売上高経常利益率	%		%		%	
売上高当期純利益率	%		%		%	
売上高キャッシュフロー比率	%		%		%	
総資本回転率	回		回		回	
固定資産回転率	回		回		回	
棚卸資産回転期間	月		月		月	
売上高材料費率	%		%		%	
売上高人工費率	%		%		%	
売上高支払利息率	%		%		%	
売上高借入金残高比率	%		%		%	
当座比率	%		%		%	
流動比率	%		%		%	
自己資本比率	%		%		%	
借入金依存度	%		%		%	
借入金支払利息率	%		%		%	
キャッシュフロー	百万円		百万円		百万円	
償還能力	年		年		年	
売上高増加率	%		%		%	
経常利益増加率	%		%		%	
損益分岐点売上高	百万円		百万円		百万円	
損益分岐点比率	%		%		%	
限界利益率	%		%		%	
付加価値(日銀方式)	百万円		百万円		百万円	
労働分配率(労働生産性)	%		%		%	
生産性	%		%		%	

*ハイフン(－)は①前年の数字がない、又は②百分母がマイナスであるための計算不能値

平成28年農業経営動向分析 集計結果 (法人)
【第1位部門：果樹】

○3カ年経年比較 (損益計算書)

決算年	H26			H27			H28		
	属性	全国	34	34	34	34	20	20	20
サンプリング数		6410	80605	58727	8922	9739	11,302	16,593	7349
第1位品目作付面積 (a)		75913	58,696	54,781	8,334	9,322	11,529	16,593	7349
売上高		55,936	58,696	54,781	8,334	9,322	11,529	16,593	7349
売上原価		8,334	8,922	8,954	9,144	9,322	11,302	16,593	7349
期首棚卸高		14,628	15,062	16,135	740	1,050	842	798	798
材料費		1,531	1,220	898	1,592	1,476	1,380	1,288	1,339
労務費		3,359	3,424	3,738	6,278	8,145	7,325	7,500	7,500
外注加工費		20,091	20,003	19,451	8,334	8,145	7,325	7,500	7,500
燃料動力費		8,922	8,954	8,724	9,322	9,322	11,302	16,593	7349
賃借料・リース料		1,592	1,476	1,380	1,592	1,476	1,380	1,288	1,339
減価償却費		3,359	3,424	3,738	6,278	8,145	7,325	7,500	7,500
その他(売上原価)		8,334	8,922	8,954	9,144	9,322	11,302	16,593	7349
他勘定振替高(Δ)		20,091	20,003	19,451	8,334	8,145	7,325	7,500	7,500
当期仕入高		8,922	8,954	8,724	9,322	9,322	11,302	16,593	7349
期末棚卸高(Δ)		19,977	21,878	25,448	30,304	30,304	30,304	30,304	30,304
売上総利益		23,177	24,037	24,871	26,680	26,680	26,680	26,680	26,680
販売手数料		2,326	1,648	1,629	1,847	1,847	1,847	1,847	1,847
人件費		10,142	11,042	11,191	10,805	10,805	10,805	10,805	10,805
役員報酬		4,317	4,531	4,448	3,892	3,892	3,892	3,892	3,892
賃借料・リース料		597	638	710	640	640	640	640	640
租税公課		888	1,044	1,293	1,513	1,513	1,513	1,513	1,513
減価償却費		1,428	1,086	1,195	1,544	1,544	1,544	1,544	1,544
その他(販売管理費)		7,797	8,580	8,853	10,331	10,331	10,331	10,331	10,331
営業利益		-3,199	-2,159	578	3,623	3,623	3,623	3,623	3,623
営業外収益		3,960	2,394	1,902	2,603	2,603	2,603	2,603	2,603
営業外費用		1,142	1,152	1,476	644	644	644	644	644
支払利息・割引料		944	968	1,376	548	548	548	548	548
経常利益		-382	-917	1,004	5,822	5,822	5,822	5,822	5,822
特別損益		-1,070	-370	355	331	331	331	331	331
税引前当期純利益		-1,451	-1,287	1,359	5,913	5,913	5,913	5,913	5,913
法人税等		228	322	273	379	379	379	379	379
税引後当期純利益		-1,679	-1,609	1,085	5,535	5,535	5,535	5,535	5,535
減価償却前		3,108	2,901	6,018	10,450	10,450	10,450	10,450	10,450

○3カ年経年比較 (貸借対照表)

決算年	H26			H27			H28		
	属性	全国	34	34	34	20	20	20	
資産計		84,863	88,025	96,959	96,760	96,760	96,760	96,760	
流動資産		29,112	29,529	33,815	33,044	33,044	33,044	33,044	
当座資産		15,501	15,952	21,325	18,681	18,681	18,681	18,681	
現金		8,599	9,824	11,556	14,502	14,502	14,502	14,502	
売掛金		6,902	6,128	9,769	4,179	4,179	4,179	4,179	
その他当座資産		0	-0	0	0	0	0	0	
棚卸資産		8,922	8,954	8,724	10,160	10,160	10,160	10,160	
未収金・未収収益		2,621	2,121	1,027	1,044	1,044	1,044	1,044	
その他流動資産		2,076	2,512	2,745	3,170	3,170	3,170	3,170	
貸倒引当金(Δ)		-8	-10	-6	-11	-11	-11	-11	
固定資産・繰延資産		55,751	58,496	63,144	63,716	63,716	63,716	63,716	
有形固定資産		51,516	54,605	59,252	59,243	59,243	59,243	59,243	
建物・構築物		25,891	27,826	33,889	36,080	36,080	36,080	36,080	
機械装置・運搬具		8,335	7,755	7,767	9,198	9,198	9,198	9,198	
果樹・家畜		10,361	10,200	8,616	8,622	8,622	8,622	8,622	
土地		18,432	19,226	20,057	24,019	24,019	24,019	24,019	
その他有形固定資産		-11,503	-10,401	-11,077	-18,675	-18,675	-18,675	-18,675	
無形固定資産・投資・繰延資産		4,235	3,891	3,891	4,473	4,473	4,473	4,473	
負債計		79,579	83,606	90,948	74,054	74,054	74,054	74,054	
流動負債		27,348	32,725	23,999	21,486	21,486	21,486	21,486	
買掛金		9,241	9,847	7,520	9,104	9,104	9,104	9,104	
短期借入金		13,778	18,432	10,405	6,966	6,966	6,966	6,966	
未払金・未払費用		3,447	3,115	3,830	2,435	2,435	2,435	2,435	
その他流動負債		882	1,330	2,244	2,981	2,981	2,981	2,981	
固定負債		52,231	50,881	66,933	52,541	52,541	52,541	52,541	
長期借入金		45,455	43,710	57,485	42,179	42,179	42,179	42,179	
役員借入金		5,872	6,209	8,402	8,785	8,785	8,785	8,785	
その他固定負債		905	947	1,046	1,578	1,578	1,578	1,578	
特別法上の準備金		0	16	16	27	27	27	27	
純資産計		5,284	4,419	6,011	22,706	22,706	22,706	22,706	
資本金		11,531	11,872	12,002	13,186	13,186	13,186	13,186	
剰余金		-6,248	-7,453	-5,991	9,520	9,520	9,520	9,520	
負債・純資産計		84,863	88,025	96,959	96,760	96,760	96,760	96,760	

<単位：千円>

○3カ年経年比較 (財務指標)

属性	H26			H27			H28		
	全国	34	34	34	34	34	20	20	20
規模当たり売上高		1184	1240	1292	1158	1158	1158	1158	1158
規模当たり売上総利益		312	337	391	412	412	412	412	412
規模当たり経常利益		-06	-14	15	76	76	76	76	76
規模当たりキャッシュフロー		48	45	92	142	142	142	142	142
総資本経常利益率		-04	-10	10	58	58	58	58	58
自己資本経常利益率		-72	-207	167	246	246	246	246	246
売上高総利益率		26.3	27.1	30.2	35.6	35.6	35.6	35.6	35.6
売上高営業利益率		-4.2	-2.7	0.7	4.3	4.3	4.3	4.3	4.3
売上高経常利益率		-0.5	-1.1	1.2	6.6	6.6	6.6	6.6	6.6
売上高当期純利益率		-2.2	-2.0	1.3	6.5	6.5	6.5	6.5	6.5
売上高キャッシュフロー比率		4.1	3.6	7.2	12.3	12.3	12.3	12.3	12.3
総資本回転率		0.9	0.9	0.9	0.9	0.9	0.9	0.9	0.9
固定資産回転率		1.4	1.4	1.3	1.3	1.3	1.3	1.3	1.3
棚卸資産回転期間		14	13	12	14	14	14	14	14
売上高材料費率		12.0	11.6	11.6	13.6	13.6	13.6	13.6	13.6
売上高人件費率		32.6	32.4	32.5	32.2	32.2	32.2	32.2	32.2
売上高支払利息率		1.2	1.2	1.6	0.6	0.6	0.6	0.6	0.6
売上高借入金残高比率		78.0	77.1	80.7	57.8	57.8	57.8	57.8	57.8
当座比率		56.7	48.7	88.9	86.9	86.9	86.9	86.9	86.9
流動比率		106.5	90.2	140.9	153.8	153.8	153.8	153.8	153.8
自己資本比率		6.2	5.0	6.2	23.5	23.5	23.5	23.5	23.5
借入金依存度		69.8	70.6	70.0	50.8	50.8	50.8	50.8	50.8
借入金支払利息率		1.6	1.6	2.0	1.1	1.1	1.1	1.1	1.1
キャッシュフロー		3.1	2.9	6.0	10.4	10.4	10.4	10.4	10.4
債務償還年数		17.0	19.3	9.0	3.8	3.8	3.8	3.8	3.8
売上高増加率		-	6.2	4.4	2.1	2.1	2.1	2.1	2.1
経常利益増加率		-	-	-	127.4	127.4	127.4	127.4	127.4
損益分岐点売上高		76.6	82.1	82.6	77.0	77.0	77.0	77.0	77.0
損益分岐点比率		100.8	101.9	98.1	90.5	90.5	90.5	90.5	90.5
限界利益率		57.7	60.8	63.5	71.8	71.8	71.8	71.8	71.8
付加価値(日銀方式)		33.2	33.8	38.0	41.9	41.9	41.9	41.9	41.9
労働分配率(労働生産性)		74.6	77.2	71.9	65.4	65.4	65.4	65.4	65.4

*ハイフン(-)は①前年の数字がない、又は②母がマイナスであるための計算不能値

平成28年農業経営動向分析 集計結果 (法人)
【第1位部門：露地野菜】

○3カ年経年比較 (損益計算書)

決算年	H26		H27		H28	
	全国	64	全国	64	全国	64
属性	全国		全国		全国	
サンプル数	64	64	64	64	46	46
第1位品目作付面積 (a)	1,911.9	1,688.4	1,719.1	1,322.7	1,322.7	1,322.7
売上高	99,810	112,660	113,703	116,458	116,458	116,458
売上原価	68,518	77,504	78,048	72,569	72,569	72,569
期首棚卸高	6,235	7,020	6,842	7,417	7,417	7,417
材料費	19,330	19,948	19,049	19,947	19,947	19,947
労務費	20,011	23,233	24,171	22,140	22,140	22,140
外注加工費	1,701	2,072	2,440	2,000	2,000	2,000
燃料動力費	2,435	1,706	1,276	1,537	1,537	1,537
賃借料・リース料	4,529	4,957	4,171	4,318	4,318	4,318
減価償却費	4,926	6,285	6,896	5,273	5,273	5,273
その他 (売上原価)	12,411	14,567	17,555	15,738	15,738	15,738
他勘定振替高 (△)	-201	0	-12	0	0	0
当期仕入高	4,160	4,559	3,904	3,591	3,591	3,591
期末棚卸高 (△)	-7,020	-6,842	-8,244	-9,393	-9,393	-9,393
売上総利益	31,292	35,156	35,656	43,889	43,889	43,889
販売費・一般管理費	32,822	34,736	37,155	39,675	39,675	39,675
販売手数料	3,302	3,402	3,237	4,301	4,301	4,301
人件費	16,360	17,026	17,379	18,277	18,277	18,277
役員報酬	8,724	8,730	8,972	8,503	8,503	8,503
賃借料・リース料	1,570	1,774	1,918	2,281	2,281	2,281
租税公課	1,424	2,114	2,107	2,270	2,270	2,270
減価償却費	2,071	1,369	2,283	1,744	1,744	1,744
その他 (販売管理費)	8,096	9,051	10,230	10,802	10,802	10,802
営業利益	-1,531	420	-1,500	4,214	4,214	4,214
営業外収益	4,305	6,229	6,565	6,255	6,255	6,255
営業外費用	817	996	879	795	795	795
支払利息・割引料	715	741	645	473	473	473
経常利益	1,957	5,653	4,187	9,674	9,674	9,674
特別損益	430	-2,989	-1,802	-1,326	-1,326	-1,326
税引前当期純利益	2,387	2,664	2,385	8,348	8,348	8,348
法人税等	342	502	716	890	890	890
税引後当期純利益	2,045	2,162	1,669	7,458	7,458	7,458
減価償却前	9,042	9,816	10,848	14,475	14,475	14,475

○3カ年経年比較 (貸借対照表)

決算年	H26		H27		H28	
	全国	64	全国	64	全国	64
属性	全国		全国		全国	
サンプル数	64	64	64	64	46	46
資産計	94,613	100,117	111,239	95,216	95,216	95,216
流動資産	33,400	34,931	39,496	40,866	40,866	40,866
当座資産	18,707	20,134	23,628	25,349	25,349	25,349
現金	12,877	15,120	18,729	19,436	19,436	19,436
売掛金	5,430	4,589	4,842	5,834	5,834	5,834
その他当座資産	400	425	57	79	79	79
棚卸資産	7,020	6,842	8,244	9,393	9,393	9,393
未収金・未収収益	1,268	1,098	1,382	1,211	1,211	1,211
その他流動資産	6,447	6,937	6,277	4,930	4,930	4,930
貸倒引当金 (△)	-41	-31	-34	-17	-17	-17
固定資産・繰延資産	61,213	65,137	71,743	54,350	54,350	54,350
有形固定資産	56,580	59,978	66,035	50,007	50,007	50,007
建物・構築物	18,549	19,812	24,936	19,182	19,182	19,182
機械装置・運搬具	15,961	16,433	17,912	16,151	16,151	16,151
果樹・家畜	197	167	182	253	253	253
土地	26,463	27,579	28,941	19,765	19,765	19,765
その他有形固定資産	-4,590	-4,013	-5,935	-5,344	-5,344	-5,344
無形固定資産・投資・繰延資産	4,633	5,158	5,707	4,343	4,343	4,343
負債計	92,560	95,386	102,534	78,738	78,738	78,738
流動負債	33,915	36,070	36,996	24,384	24,384	24,384
買掛金	3,585	3,550	3,576	4,288	4,288	4,288
短期借入金	7,942	8,270	9,741	10,072	10,072	10,072
未払金・未払費用	7,823	7,524	6,860	5,504	5,504	5,504
その他流動負債	14,564	16,726	16,819	4,520	4,520	4,520
固定負債	58,125	58,808	64,823	53,358	53,358	53,358
長期借入金	38,435	39,043	49,265	37,367	37,367	37,367
役員借入金	13,394	11,865	8,047	7,344	7,344	7,344
その他固定負債	6,296	7,901	7,511	8,647	8,647	8,647
特別法上の準備金	520	508	716	996	996	996
純資産計	2,053	4,731	8,705	16,478	16,478	16,478
資本金	6,537	6,927	7,315	7,368	7,368	7,368
剰余金	-4,483	-2,196	1,389	9,110	9,110	9,110
負債・純資産計	94,613	100,117	111,239	95,216	95,216	95,216

<単位：千円>

○3カ年経年比較 (財務指標)

決算年	H26		H27		H28	
	全国	64	全国	64	全国	64
属性	全国		全国		全国	
サンプル数	64	64	64	64	46	46
規模当たり売上高	千円	52.2	66.7	66.1	66.1	88.0
規模当たり売上総利益	千円	16.4	20.8	20.7	20.7	33.2
規模当たり経常利益	千円	1.0	3.3	2.4	2.4	7.3
規模当たりキャッシュフロー	千円	4.7	5.8	6.3	6.3	10.9
総資本経常利益率	%	2.1	5.6	3.8	3.8	10.2
自己資本経常利益率	%	95.3	119.5	48.1	58.7	58.7
売上高総利益率	%	31.4	31.2	31.4	37.7	37.7
売上高営業利益率	%	-1.5	0.4	-1.3	3.6	3.6
売上高経常利益率	%	2.0	5.0	3.7	8.3	8.3
売上高当期純利益率	%	2.0	1.9	1.5	6.4	6.4
売上高キャッシュフロー比率	%	9.1	8.7	9.5	12.4	12.4
総資本回転率	回	1.1	1.1	1.0	1.2	1.2
固定資産回転率	回	1.6	1.7	1.6	2.1	2.1
棚卸資産回転期間	月	0.8	0.7	0.9	1.0	1.0
売上高材料費率	%	19.4	17.7	16.8	17.1	17.1
売上高人件費率	%	36.4	35.7	36.5	34.7	34.7
売上高支払利息率	%	0.7	0.7	0.6	0.4	0.4
売上高借入金残高比率	%	46.5	42.0	51.9	40.7	40.7
当座比率	%	55.2	55.8	63.9	104.0	104.0
流動比率	%	98.5	97.0	106.8	167.6	167.6
自己資本比率	%	2.2	4.7	7.8	17.3	17.3
借入金依存度	%	49.0	47.3	53.0	49.8	49.8
借入金支払利息率	%	1.5	1.6	1.1	1.0	1.0
キャッシュフロー	百万円	90	98	108	14.5	14.5
債務償還年数	年	3.5	3.2	3.6	1.8	1.8
売上高増加率	%	-	12.9	0.9	4.3	4.3
経常利益増加率	%	-	188.8	-25.9	73.1	73.1
損益分岐点売上高	百万円	97.1	105.1	108.3	104.1	104.1
損益分岐点比率	%	97.3	93.3	95.3	89.4	89.4
限界利益率	%	71.5	75.1	75.3	75.1	75.1
付加価値 (日銀方式)	百万円	536	632	638	66.4	66.4
労働分配率 (労働生産性)	%	67.9	63.7	65.2	60.8	60.8

*ハイフン(-)は①前年の数字がない、又は②百分母がマイナスであるための計算不能値

平成28年農業経営動向分析 集計結果 (法人)
【第1位部門：施設野菜】

○3カ年経年比較 (損益計算書)

決算年	H26		H27		H28	
	全国	60	全国	60	全国	60
属性	全国		全国		全国	
サンプル数	60	60	60	60	41	41
第1位品目栽培面積 (㎡)	18,501.0	19,588.8	19,835.7	21,402.9	21,402.9	21,402.9
売上高	116,340	128,861	134,006	139,037	139,037	139,037
売上原価	83,036	89,025	92,838	94,866	94,866	94,866
期首棚卸高	4,688	4,844	5,169	4,342	4,342	4,342
材料費	12,532	13,799	13,412	13,014	13,014	13,014
労務費	28,358	31,038	33,530	33,664	33,664	33,664
外注加工費	2,723	4,413	4,404	4,768	4,768	4,768
燃料動力費	9,417	6,742	4,480	4,832	4,832	4,832
賃借料・リース料	3,159	3,211	3,071	2,796	2,796	2,796
減価償却費	10,519	10,817	10,843	10,282	10,282	10,282
その他(売上原価)	11,838	14,305	18,706	17,139	17,139	17,139
他勘定振替高 (△)	-273	-51	-318	0	0	0
当期仕入高	4,918	5,078	6,527	8,608	8,608	8,608
期末棚卸高 (△)	-4,844	-5,169	-6,985	-4,580	-4,580	-4,580
売上総利益	33,304	39,836	41,168	44,171	44,171	44,171
販売費・一般管理費	39,257	42,774	44,340	39,435	39,435	39,435
販売手数料	6,576	4,793	3,853	3,129	3,129	3,129
人件費	14,925	15,791	17,562	16,075	16,075	16,075
役員報酬	7,463	7,502	8,209	9,708	9,708	9,708
賃借料・リース料	977	1,059	1,178	920	920	920
租税公課	1,373	1,543	1,555	1,625	1,625	1,625
減価償却費	2,572	2,869	2,295	329	329	329
その他(販売管理費)	12,835	16,719	17,896	17,358	17,358	17,358
営業利益	-5,954	-2,938	-3,172	4,736	4,736	4,736
営業外収益	5,350	4,443	4,845	4,633	4,633	4,633
営業外費用	1,278	1,231	1,377	993	993	993
支払利息・割引料	1,139	1,025	1,241	845	845	845
経常利益	-1,882	274	297	8,376	8,376	8,376
特別損益	1,046	-1,629	1	95	95	95
税引前当期純利益	-836	-1,355	297	8,471	8,471	8,471
法人税等	173	281	451	1,320	1,320	1,320
税引後当期純利益	-1,009	-1,636	-154	7,150	7,150	7,150
減価償却前	12,082	12,051	12,984	17,761	17,761	17,761

○3カ年経年比較 (貸借対照表)

決算年	H26		H27		H28	
	全国	60	全国	60	全国	60
属性	全国		全国		全国	
サンプル数	60	60	60	60	41	41
資産計	131,577	152,373	151,210	115,779	115,779	115,779
流動資産	38,935	42,940	41,027	41,568	41,568	41,568
当座資産	24,160	27,718	27,318	28,843	28,843	28,843
現金	16,463	19,749	18,307	19,184	19,184	19,184
売掛金	7,692	7,969	9,011	9,659	9,659	9,659
その他当座資産	5	0	-0	-0	-0	-0
棚卸資産	4,844	5,169	6,985	4,580	4,580	4,580
未収金・未収収益	4,190	4,728	2,411	2,119	2,119	2,119
その他流動資産	5,764	5,943	4,338	6,061	6,061	6,061
貸倒引当金 (△)	-24	-19	-24	-35	-35	-35
固定資産・繰延資産	92,642	109,434	110,183	74,211	74,211	74,211
有形固定資産	86,096	102,647	102,474	66,091	66,091	66,091
建物・構築物	56,699	57,864	59,643	35,806	35,806	35,806
機械装置・運搬具	18,069	20,692	30,661	16,056	16,056	16,056
果樹・家畜	483	422	414	78	78	78
土地	13,182	13,770	14,541	13,824	13,824	13,824
その他有形固定資産	-2,337	9,898	-2,786	327	327	327
無形固定資産・投資・繰延資産	6,546	6,787	7,709	8,120	8,120	8,120
負債計	135,977	157,530	154,986	108,259	108,259	108,259
流動負債	39,541	33,236	43,283	26,965	26,965	26,965
買掛金	3,084	3,255	3,294	3,809	3,809	3,809
短期借入金	17,232	14,221	22,707	8,550	8,550	8,550
未払金・未払費用	14,487	10,205	10,599	11,295	11,295	11,295
その他流動負債	4,738	5,555	6,683	3,310	3,310	3,310
固定負債	96,437	124,294	111,703	81,294	81,294	81,294
長期借入金	82,535	108,504	98,027	67,258	67,258	67,258
役員借入金	11,453	10,394	10,515	11,648	11,648	11,648
その他固定負債	2,449	5,396	3,161	2,389	2,389	2,389
特別法上の準備金	0	0	0	0	0	0
純資産計	-4,417	-5,173	-3,776	7,520	7,520	7,520
資本金	13,873	14,414	16,081	9,643	9,643	9,643
剰余金	-18,291	-19,587	-19,856	-2,123	-2,123	-2,123
負債・純資産計	131,560	152,357	151,210	115,779	115,779	115,779

<単位：千円>

○3カ年経年比較 (財務指標)

決算年	H26		H27		H28	
	全国	60	全国	60	全国	60
属性	全国		全国		全国	
サンプル数	60	60	60	60	41	41
規模当たり売上高	千円	6.3	6.6	6.8	6.5	6.5
規模当たり売上総利益	千円	1.8	2.0	2.1	2.1	2.1
規模当たり経常利益	千円	-0.1	0.0	0.0	0.4	0.4
規模当たりキャッシュフロー	千円	0.7	0.6	0.7	0.8	0.8
総資本経常利益率	%	-1.4	0.2	0.2	7.2	7.2
自己資本経常利益率	%	-	-	-	111.4	111.4
売上高総利益率	%	28.6	30.9	30.7	31.8	31.8
売上高営業利益率	%	-5.1	-2.3	-2.4	3.4	3.4
売上高経常利益率	%	-1.6	0.2	0.2	6.0	6.0
売上高当期純利益率	%	-0.9	-1.3	-0.1	5.1	5.1
売上高キャッシュフロー比率	%	10.4	9.4	9.7	12.8	12.8
総資本回転率	回	0.9	0.8	0.9	1.2	1.2
固定資産回転率	回	1.3	1.2	1.2	1.9	1.9
棚卸資産回転期間	月	0.5	0.5	0.6	0.4	0.4
売上高材料費率	%	10.8	10.7	10.0	9.4	9.4
売上高人件費率	%	37.2	36.3	38.1	35.8	35.8
売上高支払利息率	%	1.0	0.8	0.9	0.6	0.6
売上高借入金残高比率	%	85.8	95.2	90.1	54.5	54.5
当座比率	%	61.1	83.4	63.1	107.0	107.0
流動比率	%	98.5	129.2	94.8	154.2	154.2
自己資本比率	%	-3.4	-3.4	-2.5	6.5	6.5
借入金依存度	%	75.8	80.5	79.8	65.5	65.5
借入金支払利息率	%	1.1	0.8	1.0	1.1	1.1
キャッシュフロー	百万円	12.1	12.1	13.0	17.8	17.8
償還能力	年	6.5	8.2	7.4	2.9	2.9
債務償還年数	年	-	10.8	4.0	6.1	6.1
売上高増加率	%	-	-	-	129.6	129.6
経常利益増加率	%	118.9	128.5	133.6	128.3	128.3
損益分岐点売上高	百万円	102.2	99.7	99.7	92.2	92.2
損益分岐点比率	%	74.4	76.4	77.1	77.4	77.4
限界利益率	%	61.1	67.6	71.6	74.9	74.9
付加価値 (日銀方式)	百万円	70.8	69.2	71.4	66.4	66.4
労働分配率 (労働生産性)	%	70.8	69.2	71.4	66.4	66.4

*ハイフン(-)は①前年の数字がない、又は②百分母がマイナスであるための計算不能値

平成28年農業経営動向分析 集計結果 (法人)
【第1位部門：施設花き】

○3カ年経年比較 (損益計算書)

決算年	H26		H27		H28	
	全国	25	25	25	25	16
属性	全国	25	25	25	25	16
サンプリング数	25	25	25	25	25	16
第1位品目栽培面積 (㎡)	8,950.8	8,950.3	8,344.3	9,720.1	9,720.1	9,720.1
売上高	107,105	105,989	104,722	109,972	109,972	109,972
売上原価	78,763	79,146	75,836	74,153	74,153	74,153
期首棚卸高	12,586	12,316	12,010	13,953	13,953	13,953
材料費	25,809	22,276	22,139	20,435	20,435	20,435
労務費	21,185	21,833	21,168	22,943	22,943	22,943
外注加工費	7,057	6,265	5,503	6,399	6,399	6,399
燃料動力費	7,881	5,506	4,062	3,066	3,066	3,066
賃借料・リース料	2,689	2,193	1,673	1,899	1,899	1,899
減価償却費	4,393	5,101	4,956	3,843	3,843	3,843
その他(売上原価)	7,586	12,634	12,960	12,632	12,632	12,632
他勘定振替高(△)	0	0	0	0	0	0
当期仕入高	1,891	3,031	2,953	2,972	2,972	2,972
期末棚卸高(△)	-12,316	-12,010	-11,590	-13,988	-13,988	-13,988
売上総利益	28,342	26,844	28,886	35,819	35,819	35,819
販売費・一般管理費	30,742	31,227	29,989	32,734	32,734	32,734
販売手数料	5,174	4,165	3,688	2,553	2,553	2,553
人件費	10,874	10,773	10,389	11,480	11,480	11,480
役員報酬	7,929	7,511	7,651	8,369	8,369	8,369
賃借料・リース料	827	870	965	1,117	1,117	1,117
租税公課	806	880	1,191	1,420	1,420	1,420
減価償却費	3,109	3,642	2,109	2,070	2,070	2,070
その他(販売管理費)	9,952	10,897	11,647	14,094	14,094	14,094
営業利益	-2,400	-4,383	-1,103	3,086	3,086	3,086
営業外収益	2,735	3,061	2,982	2,949	2,949	2,949
営業外費用	792	860	906	828	828	828
支払利息・割引料	702	707	761	695	695	695
経常利益	-458	-2,182	973	5,206	5,206	5,206
特別損益	1,672	3,298	2,493	1,309	1,309	1,309
税引前当期純利益	1,214	1,117	3,466	6,515	6,515	6,515
法人税等	410	501	375	542	542	542
税引後当期純利益	804	616	3,091	5,973	5,973	5,973
減価償却前	8,307	9,359	10,156	11,885	11,885	11,885

○3カ年経年比較 (貸借対照表)

決算年	H26		H27		H28	
	全国	25	25	25	25	16
属性	全国	25 <td>25 <td>25 <td>25 <td>16</td> </td></td></td>	25 <td>25 <td>25 <td>16</td> </td></td>	25 <td>25 <td>16</td> </td>	25 <td>16</td>	16
サンプリング数	25	25	25	25	25	16
資産計	93,826	99,537	103,829	104,662	104,662	104,662
流動資産	49,513	44,982	47,795	45,886	45,886	45,886
当座資産	28,570	22,366	25,326	28,007	28,007	28,007
現金	15,290	10,757	13,424	14,516	14,516	14,516
売掛金	13,276	11,546	11,799	13,329	13,329	13,329
その他当座資産	4	64	103	161	161	161
棚卸資産	12,316	12,010	11,590	13,988	13,988	13,988
未収金・未収収益	586	1,265	568	354	354	354
その他流動資産	8,093	9,386	10,369	3,580	3,580	3,580
貸倒引当金(△)	-51	-46	-58	-43	-43	-43
固定資産・繰延資産	44,313	54,556	56,034	58,776	58,776	58,776
有形固定資産	38,128	48,342	49,881	50,668	50,668	50,668
建物・構築物	25,131	28,653	29,897	26,974	26,974	26,974
機械装置・運搬具	9,371	17,803	18,499	20,754	20,754	20,754
果樹・家畜	501	231	494	604	604	604
土地	11,149	12,477	12,930	14,743	14,743	14,743
その他有形固定資産	-8,023	-10,822	-11,939	-12,407	-12,407	-12,407
無形固定資産・投資・繰延資産	6,185	6,214	6,153	8,108	8,108	8,108
負債計	85,419	90,563	90,440	85,897	85,897	85,897
流動負債	29,014	28,889	27,999	30,760	30,760	30,760
買掛金	7,270	8,455	5,014	4,043	4,043	4,043
短期借入金	13,652	12,736	13,832	16,278	16,278	16,278
未払金・未払費用	6,793	6,271	6,800	7,274	7,274	7,274
その他流動負債	1,299	1,427	2,353	3,165	3,165	3,165
固定負債	56,405	61,674	62,441	55,137	55,137	55,137
長期借入金	37,267	43,928	34,051	25,531	25,531	25,531
役員借入金	17,456	16,296	26,293	27,320	27,320	27,320
その他固定負債	1,682	1,450	2,097	2,286	2,286	2,286
特別法上の準備金	0	0	0	0	0	0
純資産計	8,408	8,974	13,389	18,765	18,765	18,765
資本金	6,540	6,540	6,540	8,056	8,056	8,056
剰余金	1,868	2,434	6,849	10,709	10,709	10,709
負債・純資産計	93,826	99,537	103,829	104,662	104,662	104,662

<単位：千円>

○3カ年経年比較 (財務指標)

決算年	H26		H27		H28	
	全国	25	25	25	25	16
属性	全国	25	25	25	25	16
サンプリング数	25	25	25	25	25	16
規模当たり売上高	千円	12.0	11.8	12.6	11.3	11.3
規模当たり売上総利益	千円	3.2	3.0	3.5	3.7	3.7
規模当たり経常利益	千円	-0.1	-0.2	0.1	0.5	0.5
規模当たりキャッシュフロー	千円	0.9	1.0	1.2	1.2	1.2
総資本経常利益率	%	-0.5	-2.2	0.9	5.0	5.0
自己資本経常利益率	%	-5.4	-24.3	7.3	27.7	27.7
売上高総利益率	%	26.5	25.3	27.6	32.6	32.6
売上高営業利益率	%	-2.2	-4.1	-1.1	2.8	2.8
売上高経常利益率	%	-0.4	-2.1	0.9	4.7	4.7
売上高当期純利益率	%	0.8	0.6	3.0	5.4	5.4
売上高キャッシュフロー比率	%	7.8	8.8	9.7	10.8	10.8
総資本回転率	回	1.1	1.1	1.0	1.1	1.1
固定資産回転率	回	2.4	1.9	1.9	1.9	1.9
棚卸資産回転期間	月	1.4	1.4	1.3	1.5	1.5
売上高材料費率	%	24.1	21.0	21.1	18.6	18.6
売上高人件費率	%	29.9	30.8	30.1	31.3	31.3
売上高支払利息率	%	0.7	0.7	0.7	0.6	0.6
売上高借入金残高比率	%	47.5	53.5	45.7	38.0	38.0
当座比率	%	98.5	77.4	90.5	91.0	91.0
流動比率	%	170.7	155.7	170.7	149.2	149.2
自己資本比率	%	9.0	9.0	12.9	17.9	17.9
借入金依存度	%	54.3	56.9	46.1	39.9	39.9
借入金支払利息率	%	1.4	1.2	1.6	1.7	1.7
キャッシュフロー	百万円	83	94	102	11.9	11.9
債務償還年数	年	3.6	4.6	2.7	1.5	1.5
売上高増加率	%	-	-1.0	-1.2	-0.6	-0.6
経常利益増加率	%	-	-	-	-	-
損益分岐点売上高	百万円	107.9	109.4	103.3	102.6	102.6
損益分岐点比率	%	100.7	103.2	98.6	93.3	93.3
限界利益率	%	60.4	65.3	67.3	70.1	70.1
付加価値(日銀方式)	百万円	44.1	43.8	44.2	50.7	50.7
労働分配率(労働生産性)	%	72.7	74.4	71.4	67.9	67.9

*ハイフン(-)は①前年の数字がない、又は②母がマイナスであるための計算不能値

平成28年農業経営動向分析 集計結果 (法人)
【第1位部門：茶】

○3カ年経年比較 (損益計算書)

決算年	H26		H27		H28	
	全国	28	28	28	28	22
茶園積 (a)	2,522.5	2,548.9	2,432.1	2,571.0		
売上高	118,839	121,023	142,520	152,892		
売上原価	88,594	85,357	99,069	99,999		
期首棚卸高	2,747	2,878	3,285	3,700		
材料費	33,722	30,094	32,619	34,387		
労務費	16,795	16,995	18,247	20,067		
外注加工費	1,704	970	917	888		
燃料動力費	14,447	8,509	6,209	6,478		
賃借料・リース料	2,122	2,119	2,245	2,593		
減価償却費	9,550	9,630	11,039	10,521		
その他 (売上原価)	9,733	15,829	19,945	23,180		
他勘定振替高 (△)	-379	-317	-342	-435		
当期仕入高	1,031	1,936	7,672	1,681		
期末棚卸高 (△)	-2,878	-3,285	-2,768	-3,061		
売上総利益	30,245	35,666	43,451	52,893		
販売費・一般管理費	45,646	43,376	33,058	37,461		
販売手数料	2,153	953	1,176	1,310		
人件費	11,904	11,562	12,239	13,236		
役員報酬	8,723	8,306	8,218	9,021		
賃借料・リース料	723	719	785	985		
租税公課	1,981	2,109	3,052	3,456		
減価償却費	20,552	18,648	5,885	7,084		
その他 (販売管理費)	8,334	9,385	9,922	11,390		
営業利益	-15,401	-7,710	10,393	15,432		
営業外収益	2,890	2,494	1,466	2,618		
営業外費用	1,919	2,068	2,211	2,216		
支払利息・割引料	1,496	1,707	1,830	1,743		
経常利益	-14,430	-7,285	9,648	15,834		
特別損益	3,678	3,383	4,205	3,006		
税引前当期純利益	-10,752	-3,901	13,853	18,840		
法人税等	655	582	2,060	2,604		
税引後当期純利益	-11,407	-4,483	11,793	16,236		
減価償却前	18,694	23,795	28,717	33,841		

○3カ年経年比較 (貸借対照表)

決算年	H26		H27		H28	
	全国	28	28	28	28	22
資産計	220,154	220,640	242,927	261,342		
流動資産	50,438	38,357	51,052	55,889		
当座資産	40,210	28,902	40,938	44,465		
現金	37,436	24,303	34,965	39,199		
売掛金	2,617	4,326	5,734	5,005		
その他当座資産	158	274	239	261		
棚卸資産	2,878	3,285	2,768	3,061		
未収金・未収収益	3,385	945	928	875		
その他流動資産	3,967	5,227	6,460	7,535		
貸倒引当金 (△)	-3	-2	-42	-47		
固定資産・繰延資産	169,717	182,283	191,875	205,453		
有形固定資産	158,209	165,532	175,862	186,074		
建物・構築物	38,994	39,764	47,584	53,396		
機械装置・運搬具	52,992	55,342	57,433	61,762		
果樹・家畜	23,553	20,816	23,726	15,256		
土地	42,776	44,464	46,452	51,166		
その他有形固定資産	-106	5,146	667	4,494		
無形固定資産・投資・繰延資産	11,507	16,751	16,013	19,379		
負債計	205,001	210,133	220,763	226,845		
流動負債	58,538	41,536	49,589	32,831		
買掛金	1,789	2,953	3,809	3,393		
短期借入金	39,064	27,197	28,986	13,396		
未払金・未払費用	16,466	9,981	11,726	9,937		
その他流動負債	1,219	1,404	5,068	6,106		
固定負債	146,463	168,597	171,174	194,013		
長期借入金	128,532	150,397	155,207	177,473		
役員借入金	16,310	16,604	13,934	14,240		
その他固定負債	1,621	1,597	2,034	2,300		
特別法上の準備金	0	0	0	0		
純資産計	15,153	10,507	22,163	34,497		
資本金	10,849	11,054	11,375	11,411		
剰余金	4,304	-547	10,788	23,086		
負債・純資産計	220,154	220,640	242,927	261,342		

<単位：千円>

○3カ年経年比較 (財務指標)

決算年	H26		H27		H28	
	全国	28	28	28	28	22
属性						
サンプル数						
規模当たり売上高	千円	47.1	47.5	58.6	59.5	
規模当たり売上総利益	千円	12.0	14.0	17.9	20.6	
規模当たり経常利益	千円	-5.7	-2.9	4.0	6.2	
規模当たりキャッシュフロー	千円	7.4	9.3	11.8	13.2	
総資本経常利益率	%	-6.6	-3.3	4.0	6.1	
自己資本経常利益率	%	-95.2	-69.3	43.5	45.9	
売上高総利益率	%	25.5	29.5	30.5	34.6	
売上高営業利益率	%	-13.0	-6.4	7.3	10.1	
売上高経常利益率	%	-12.1	-6.0	6.8	10.4	
売上高当期純利益率	%	-9.6	-3.7	8.3	10.6	
売上高キャッシュフロー比率	%	15.7	19.7	20.1	22.1	
総資本回転率	回	0.5	0.5	0.6	0.6	
固定資産回転率	回	0.7	0.7	0.7	0.7	
棚卸資産回転期間	月	0.3	0.3	0.2	0.2	
売上高材料費率	%	28.4	24.9	22.9	22.5	
売上高人件費率	%	24.2	23.6	21.4	21.8	
売上高支払利息率	%	1.3	1.4	1.3	1.1	
売上高借入金残高比率	%	141.0	146.7	129.2	124.8	
当座比率	%	68.7	69.6	82.6	135.4	
流動比率	%	86.2	92.3	103.0	170.2	
自己資本比率	%	6.9	4.8	9.1	13.2	
借入金依存度	%	76.1	80.5	75.8	73.0	
借入金支払利息率	%	0.9	1.0	1.0	0.9	
キャッシュフロー	百万円	18.7	23.8	28.7	33.8	
償還能力	年	6.9	6.4	5.1	4.4	
債務償還年数	%	-	1.8	17.8	15.6	
売上高増加倍率	%	-	-	-	-	
経常利益増加倍率	%	-	-	-	-	
損益分岐点売上高	百万円	144.0	132.1	128.0	130.6	
損益分岐点比率	%	121.2	109.1	89.8	85.4	
限界利益率	%	57.1	65.4	67.1	72.0	
付加価値 (日銀方式)	百万円	50.7	56.2	65.0	75.5	
労働分配率 (労働生産性)	%	56.6	50.8	46.9	44.1	

*ハイフン(-)は①前年の数字がない、又は②百分母がマイナスであるための計算不能値

平成28年農業経営動向分析 集計結果 (法人)
【第1位部門：きのこ】

○3カ年経年比較 (損益計算書)

決算年	H26		H27		H28	
	全国		全国		全国	
属性	23		23		23	
サンプル数	23		23		16	
第1位品目出荷数量 (kg)	413,182.0	419,166.3	457,465.4	475,388.2		
売上高	285,037	297,677	293,947	322,759		
売上原価	220,906	219,786	225,143	233,723		
期首棚卸高	20,981	18,798	19,223	24,044		
材料費	67,761	69,286	70,920	68,690		
労務費	65,999	67,234	69,818	72,624		
外注加工費	5,863	5,702	5,742	7,654		
燃料動力費	31,035	21,516	15,252	19,378		
賃借料・リース料	3,684	3,941	3,634	3,937		
減価償却費	16,326	15,104	17,777	21,440		
その他 (売上原価)	26,917	36,266	42,291	40,745		
他勘定振替高 (△)	0	-43	-43	-63		
当期仕入高	1,136	1,206	955	1,373		
期末棚卸高 (△)	-18,798	-19,223	-20,424	-26,099		
売上総利益	64,131	77,891	68,803	89,036		
販売費・一般管理費	50,371	54,041	51,868	58,385		
販売手数料	10,162	8,568	7,478	9,136		
人件費	14,949	15,088	15,231	17,984		
役員報酬	9,205	9,625	9,759	11,058		
賃借料・リース料	1,197	1,749	1,346	1,719		
租税公課	2,019	1,778	1,744	2,137		
減価償却費	2,654	3,931	1,618	458		
その他 (販売管理費)	19,390	22,926	24,452	26,951		
営業利益	13,760	23,850	16,935	30,651		
営業外収益	5,274	4,500	3,647	3,590		
営業外費用	3,449	2,465	1,921	2,376		
支払利息・割引料	2,849	2,365	1,842	2,281		
経常利益	15,586	25,885	18,661	31,865		
特別損益	-2,838	1,616	3,468	2,483		
税引前当期純利益	12,748	27,500	22,130	34,348		
法人税等	3,290	3,440	3,029	4,300		
税引後当期純利益	9,458	24,060	19,101	30,048		
減価償却前	28,438	43,095	38,495	51,946		

○3カ年経年比較 (貸借対照表)

決算年	H26		H27		H28	
	全国		全国		全国	
属性	23		23		23	
サンプル数	23		23		16	
資産計	283,532	306,138	310,343	362,585		
流動資産	103,182	120,974	115,549	133,601		
当座資産	68,790	86,132	80,471	93,007		
現金	55,417	73,264	66,765	75,716		
売掛金	13,372	12,868	13,706	17,291		
その他当座資産	0	0	-0	0		
棚卸資産	18,798	19,223	20,424	26,099		
未収金・未収収益	799	1,450	1,426	1,864		
その他流動資産	14,827	14,196	13,261	12,677		
貸倒引当金 (△)	-31	-27	-32	-46		
固定資産・繰延資産	180,350	185,164	194,793	228,984		
有形固定資産	164,381	174,618	183,545	214,554		
建物・構築物	109,370	117,354	118,529	138,177		
機械装置・運搬具	29,629	29,363	33,550	43,766		
果樹・家畜	0	1	0	0		
土地	17,600	20,363	20,459	24,670		
その他有形固定資産	7,781	7,537	11,007	7,941		
無形固定資産・投資・繰延資産	15,969	10,546	11,248	14,430		
負債計	278,472	284,431	279,338	304,476		
流動負債	67,274	54,662	58,212	71,387		
買掛金	8,198	11,892	9,835	8,070		
短期借入金	36,221	23,233	31,206	42,531		
未払金・未払費用	17,380	13,636	12,320	14,470		
その他流動負債	5,476	5,902	4,851	6,315		
固定負債	211,198	229,768	197,349	198,910		
長期借入金	175,529	189,061	181,266	194,218		
役員借入金	10,316	12,359	12,099	2,955		
その他固定負債	25,354	28,349	3,983	1,737		
特別法上の準備金	0	0	23,777	34,179		
純資産計	5,060	21,794	31,005	58,109		
資本金	14,726	14,500	14,500	15,719		
剰余金	-9,666	7,294	16,505	42,390		
負債・純資産計	283,532	306,225	310,343	362,585		

<単位：千円>

○3カ年経年比較 (財務指標)

決算年	H26		H27		H28	
	全国		全国		全国	
属性	23		23		23	
サンプル数	23		23		16	
規模当たり売上高	千円	6899	7102	6426	6789	
規模当たり売上総利益	千円	1552	1858	1504	1873	
規模当たり経常利益	千円	37.7	61.8	40.8	67.0	
規模当たりキャッシュフロー	千円	688	1028	84.1	109.3	
総資本経常利益率	%	5.5	8.5	6.0	8.8	
自己資本経常利益率	%	30.80	11.88	60.2	54.8	
売上高総利益率	%	22.5	26.2	23.4	27.6	
売上高営業利益率	%	4.8	8.0	5.8	9.5	
売上高経常利益率	%	5.5	8.7	6.3	9.9	
売上高当期純利益率	%	3.3	8.1	6.5	9.3	
売上高キャッシュフロー比率	%	100	14.5	13.1	16.1	
総資本回転率	回	1.0	1.0	0.9	0.9	
固定資産回転率	回	1.6	1.6	1.5	1.4	
棚卸資産回転期間	月	0.8	0.8	0.8	1.0	
売上高材料費率	%	23.8	23.3	24.1	21.3	
売上高人件費率	%	28.4	27.7	28.9	28.1	
売上高支払利息率	%	1.0	0.8	0.6	0.7	
売上高借入金残高比率	%	74.3	71.3	72.3	73.4	
当座比率	%	102.3	157.6	138.2	130.3	
流動比率	%	153.4	221.3	198.5	187.2	
自己資本比率	%	1.8	7.1	100	16.0	
借入金依存度	%	74.7	69.3	68.5	65.3	
借入金支払利息率	%	1.3	1.1	0.9	1.0	
キャッシュフロー	百万円	284	43.1	38.5	51.9	
債務償還年数	年	5.3	3.2	3.7	2.9	
売上高増加率	%	-	4.4	-1.3	0.4	
経常利益増加率	%	-	66.1	-27.9	-7.9	
損益分岐点売上高	百万円	259.9	259.2	266.8	277.6	
損益分岐点比率	%	91.2	87.1	90.8	86.0	
限界利益率	%	63.6	67.0	68.0	69.3	
付加価値 (日銀方式)	百万円	125.3	137.1	131.7	154.4	
労働分配率 (労働生産性)	%	64.6	60.1	64.6	58.7	

*ハイフン(-)は①前年の数字がない、又は②百分母がマイナスであるための計算不能

平成28年農業経営動向分析 集計結果（法人）
【第1位部門：酪農（北海道）】

○3カ年経年及び規模別比較（損益計算書）

決算年	H26		H27		H28			
	北海道		北海道		北海道			
	100	100	100	100	成牛頭数別		400頭以上	経常黒字
サンプリング数	100	100	100	100	200頭未満	200-400頭	400頭以上	95
成牛頭数(頭)	215.3	220.4	232.9	295.0	115.7	295.0	586.0	240.9
売上高	195,046	219,394	229,251	274,016	125,629	274,016	559,242	235,478
売上原価	160,326	170,317	168,698	202,017	93,290	202,017	407,552	172,489
期首棚卸高	6,876	7,161	8,487	13,962	4,679	13,962	13,975	8,805
材料費	90,560	89,398	89,926	120,485	43,464	120,485	219,713	92,919
労務費	12,311	13,354	14,984	7,661	14,987	43,783	15,144	15,144
外注加工費	5,959	6,624	5,731	3,768	5,708	13,489	6,032	6,032
燃料動力費	7,708	4,358	3,087	1,376	3,555	9,006	3,121	3,121
賃借料・リース料	5,221	4,972	4,723	7,082	2,775	7,082	8,296	4,726
減価償却費	26,587	29,382	29,065	15,929	32,460	74,849	29,562	29,562
その他(売上原価)	25,002	32,763	37,212	25,190	38,375	82,483	37,788	37,788
他勘定振替高(△)	-17,890	-15,059	-16,424	-9,571	-19,464	-38,112	-17,102	-17,102
当期仕入高	5,153	5,850	4,673	4,293	4,426	6,300	4,817	4,817
期末棚卸高(△)	-7,161	-8,487	-12,766	-19,424	-6,408	-26,229	-13,323	-13,323
売上総利益	34,720	49,077	60,553	32,339	57,831	151,690	62,989	62,989
販売費・一般管理費	35,217	39,200	45,812	29,951	57,831	87,365	46,356	46,356
販売手数料	2,885	1,850	4,848	4,820	2,535	13,992	5,037	5,037
人件費	17,554	19,136	23,106	17,637	27,687	36,678	23,249	23,249
役員報酬	12,425	13,157	14,402	11,883	15,029	23,225	14,575	14,575
賃借料・リース料	446	300	468	745	120	1,359	482	482
租税公課	2,305	2,607	3,003	3,859	5,037	7,260	2,940	2,940
減価償却費	3,059	3,529	3,823	7,547	7,260	7,260	3,933	3,933
その他(販売管理費)	8,969	11,777	10,564	6,243	13,173	23,040	10,716	10,716
営業利益	-497	9,877	14,742	2,389	14,168	64,325	16,633	16,633
営業外収益	12,326	13,503	15,667	10,691	20,695	26,524	16,041	16,041
営業外費用	3,212	3,194	4,852	6,238	11,679	5,082	5,082	5,082
支払利息・割引料	1,828	1,730	1,677	991	2,104	3,634	1,741	1,741
経常利益	8,617	20,186	25,557	10,575	28,625	79,170	27,592	27,592
特別損益	-289	-1,565	1,519	4,334	-3,552	-764	132	132
税引前当期純利益	8,328	18,611	27,076	14,909	25,074	78,406	27,724	27,724
法人税等	1,459	2,755	4,281	2,154	2,860	15,109	4,483	4,483
税引後当期純利益	6,869	15,856	22,795	12,755	22,213	63,297	23,241	23,241
減価償却前	36,514	48,776	55,683	29,992	62,220	145,406	56,736	56,736

<単位：千円>

○散布図（H28年の経営規模と経常利益）

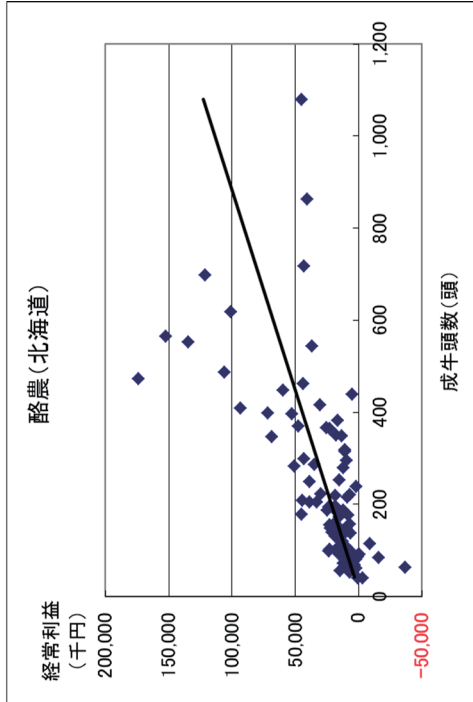

○単収・単価・技術指標値（H28年）

	単位
生乳(牛)	9,832.1 kg/頭(経産牛)
乳価	96.5 円/kg
平均分娩間隔	132 月
平均更新産次	35 産
濃厚飼料購入単価	60 円/kg
乳飼比	39.5 %

平成28年農業経営動向分析 集計結果 (法人)
【第1位部門：酪農(北海道)】

○3カ年経年及び規模別比較 (貸借対照表)

決算年	属性	H26			H27			H28		
		100	100	100	100	100	100	26	15	95
資産計		267,742	289,045	341,453	187,618	396,196	851,649	343,797	95	343,797
流動資産		85,703	98,396	103,245	55,012	122,809	259,051	106,220	400頭以上	106,220
当座資産		43,723	53,924	66,463	34,904	78,758	169,287	68,915	200-400頭	68,915
現金		30,012	39,144	52,199	27,725	62,402	130,778	54,123	400頭以上	54,123
売掛金		13,251	14,457	14,260	7,179	16,339	38,509	14,787	200-400頭	14,787
その他当座資産		460	322	4	0	17	0	5	95	5
棚卸資産		7,161	8,487	12,766	6,408	19,424	26,229	13,323		13,323
未収金・未収収益		4,353	4,845	9,070	3,868	8,054	31,292	9,050		9,050
その他流動資産		30,471	31,151	14,958	9,843	16,595	32,243	14,945		14,945
貸倒引当金(△)		-5	-11	-12	-11	-22	0	-13		-13
固定資産・繰延資産		182,039	190,650	238,208	132,606	273,387	592,598	237,577		237,577
有形固定資産		168,228	175,493	219,884	117,526	256,347	559,288	218,848		218,848
建物・構築物		89,644	92,148	101,325	53,228	107,318	280,115	99,836		99,836
機械装置・運搬具		24,751	25,093	36,595	16,450	33,818	120,644	36,715		36,715
果樹・家畜		34,784	35,766	37,645	16,033	48,914	103,122	39,006		39,006
土地		23,554	27,573	30,656	21,226	32,845	63,949	29,376		29,376
その他有形固定資産		-4,505	-5,088	13,663	10,588	33,452	-8,541	13,914		13,914
無形固定資産・投資・繰延資産		13,812	15,157	18,324	15,080	17,041	33,310	18,729		18,729
負債計		220,101	225,482	255,356	139,767	305,660	622,810	259,234		259,234
流動負債		33,926	34,578	40,528	19,761	50,789	104,426	41,579		41,579
買掛金		8,139	8,283	7,091	2,568	9,600	20,531	7,415		7,415
短期借入金		9,248	7,433	7,688	2,824	17,666	9,527	7,593		7,593
未払金・未払費用		12,804	12,790	19,246	10,695	15,852	58,761	19,762		19,762
その他流動負債		3,735	6,072	6,503	3,673	7,671	15,607	6,808		6,808
固定負債		186,175	190,894	214,828	120,007	254,871	518,384	217,655		217,655
長期借入金		126,304	129,864	152,796	77,170	166,322	426,812	153,090		153,090
役員借入金		34,580	33,440	43,489	31,475	63,313	56,382	45,394		45,394
その他固定負債		25,291	27,591	18,543	11,361	25,237	35,189	19,171		19,171
特別法上の準備金		0	0	0	0	0	0	0		0
純資産計		47,641	63,563	86,097	47,851	90,535	228,839	84,563		84,563
資本金		5,514	5,514	5,514	5,033	7,723	3,577	4,594		4,594
剰余金		42,128	58,050	80,583	42,818	82,813	225,263	79,969		79,969
負債・純資産計		267,742	289,045	341,453	187,618	396,196	851,649	343,797		343,797

○3カ年経年及び規模別比較 (財務指標)

決算年	属性	H26			H27			H28		
		100	100	100	100	100	26	15	95	
規模当たり売上高	千円	906.0	995.6	984.5	1,086.2	928.7	954.3	977.5	95	977.5
規模当たり売上総利益	千円	161.3	222.7	260.1	279.6	244.0	258.9	261.5	400頭以上	261.5
規模当たり経常利益	千円	40.0	91.6	109.8	91.4	97.0	135.1	114.5	200-400頭	114.5
規模当たりキャッシュフロー	千円	169.6	221.3	239.1	259.3	210.9	248.1	235.5	400頭以上	235.5
総資本経常利益率	%	3.2	7.0	7.5	5.6	7.2	9.3	8.0	95	8.0
自己資本経常利益率	%	18.1	31.8	29.7	22.1	31.6	34.6	32.6	95	32.6
売上高総利益率	%	17.8	22.4	26.4	25.7	26.3	27.1	26.7	95	26.7
売上高営業利益率	%	-0.3	4.5	6.4	1.9	5.2	11.5	7.1	95	7.1
売上高経常利益率	%	4.4	9.2	11.1	8.4	10.4	14.2	11.7	95	11.7
売上高当期純利益率	%	3.5	7.2	9.9	10.2	8.1	11.3	9.9	95	9.9
売上高キャッシュフロー比率	%	18.7	22.2	24.3	23.9	22.7	26.0	24.1	95	24.1
総資本回転率	回	0.7	0.8	0.7	0.7	0.7	0.7	0.7	95	0.7
固定資産回転率	回	1.1	1.2	1.0	0.9	1.0	0.9	1.0	95	1.0
棚卸資産回転期間	月	0.4	0.5	0.7	0.6	0.9	0.6	0.7	95	0.7
売上高材料費率	%	46.4	40.7	39.2	34.6	44.0	39.3	39.5	95	39.5
売上高人件費率	%	15.3	14.8	16.6	20.1	15.6	14.4	16.3	95	16.3
売上高支払利息率	%	0.9	0.8	0.7	0.8	0.8	0.6	0.7	95	0.7
売上高借入金残高比率	%	69.5	62.6	70.0	63.7	67.1	78.0	68.2	95	68.2
当座比率	%	128.9	155.9	164.0	176.6	155.1	162.1	165.7	95	165.7
流動比率	%	252.6	284.6	254.8	278.4	241.8	248.1	255.5	95	255.5
自己資本比率	%	17.8	22.0	25.2	25.5	22.9	26.9	24.6	95	24.6
借入金依存度	%	50.6	47.5	47.0	42.6	46.4	51.2	46.7	95	46.7
借入金支払利息率	%	1.3	1.3	1.0	1.2	1.1	0.8	1.1	95	1.1
キャッシュフロー	百万円	36.5	48.8	55.7	30.0	62.2	145.4	56.7	95	56.7
償還能力	年	2.8	1.9	1.8	1.6	1.8	2.0	1.7	95	1.7
売上高増加率	%	-	12.5	4.5	2.4	3.8	7.0	4.4	95	4.4
経常利益増加率	%	-	134.3	26.6	0.5	42.4	35.7	30.9	95	30.9
損益分岐点売上高	百万円	175.5	180.7	184.2	107.8	220.1	422.2	186.7	95	186.7
損益分岐点比率	%	90.0	82.4	80.4	85.8	80.3	75.5	79.3	95	79.3
限界利益率	%	43.8	51.0	53.0	56.4	49.1	53.4	52.7	95	52.7
付加価値(日販方式)	百万円	77.9	95.2	106.4	59.1	125.1	260.1	109.4	95	109.4
労働分配率(労働生産性)	%	38.3	34.1	35.8	42.8	34.1	30.9	35.1	95	35.1

*ハイフン(-)は①前年の数字がない、又は②母母がマイナスであるための計算不能

平成28年農業経営動向分析 集計結果 (法人)
【第1位部門：酪農 (都府県)】

○3カ年経年及び規模別比較 (損益計算書)

決算年	H26		H27		H28				
	都府県		都府県		都府県				
	属性		成牛頭数別		100頭未満		100-200頭		200頭以上
サンプリング数	136	136	136	136	44	56	36	121	
成牛頭数 (頭)	182.5	182.7	189.4	189.4	65.6	139.2	418.9	197.9	
売上高	215,440	232,093	246,183	246,183	93,135	170,673	550,701	258,700	
売上原価	173,054	180,423	183,877	183,877	64,531	125,523	420,516	190,675	
期首棚卸高	15,708	15,838	15,108	15,108	4,673	7,155	40,234	15,948	
材料費	105,599	108,756	102,616	102,616	35,594	75,287	227,045	105,327	
労務費	14,481	15,595	17,267	17,267	4,570	8,060	47,108	17,934	
外注加工費	1,523	1,838	1,565	1,565	801	1,170	3,116	1,713	
燃料動力費	6,798	5,723	4,190	4,190	1,490	2,042	10,832	4,396	
賃借料・リース料	2,535	2,640	2,621	2,621	1,152	2,357	4,828	2,654	
減価償却費	22,627	24,454	27,072	27,072	8,858	17,841	63,691	28,071	
その他 (売上原価)	31,665	32,735	40,737	40,737	13,344	27,601	94,652	43,185	
他勘定振替高 (△)	-13,554	-16,541	-15,622	-15,622	-3,365	-10,446	-38,653	-16,038	
当期仕入高	1,509	4,493	3,517	3,517	1,784	1,472	8,816	3,469	
期末棚卸高 (△)	-15,838	-15,108	-15,196	-15,196	-4,368	-7,017	-41,152	-15,984	
売上総利益	42,386	51,670	62,306	62,306	28,604	45,150	130,184	68,025	
販売費・一般管理費	38,845	41,454	44,428	44,428	23,909	38,135	79,298	46,297	
販売手数料	6,624	6,764	6,581	6,581	1,772	3,384	17,433	7,211	
人件費	14,421	14,885	15,800	15,800	10,296	14,492	24,559	16,414	
役員報酬	9,519	9,905	10,451	10,451	6,667	9,212	17,003	10,872	
賃借料・リース料	612	696	765	765	390	752	1,243	767	
租税公課	1,895	2,550	2,726	2,726	1,462	2,219	5,060	2,908	
減価償却費	3,590	4,197	4,841	4,841	2,642	4,435	8,159	5,045	
その他 (販売管理費)	11,702	12,363	13,717	13,717	7,347	12,854	22,845	13,954	
営業利益	3,541	10,216	17,878	17,878	4,695	7,015	50,887	21,728	
営業外収益	6,545	6,209	7,235	7,235	3,599	7,964	10,545	7,536	
営業外費用	2,086	2,173	2,472	2,472	837	1,689	5,689	2,606	
支払利息・割引料	1,113	1,011	979	979	497	584	2,181	1,017	
經常利益	8,000	14,251	22,641	22,641	7,457	13,290	55,743	26,658	
特別損益	-1,292	-1,879	-673	-673	-403	-544	-1,204	-2,566	
税引前当期純利益	6,708	12,372	21,967	21,967	7,054	12,746	54,538	24,092	
法人税等	372	522	1,050	1,050	495	981	1,835	1,170	
税引後当期純利益	6,337	11,851	20,917	20,917	6,559	11,765	52,703	22,922	
減価償却前	32,554	40,502	52,829	52,829	18,059	34,041	124,553	56,037	

<単位：千円>

○散布図 (H28年の経営規模と經常利益)

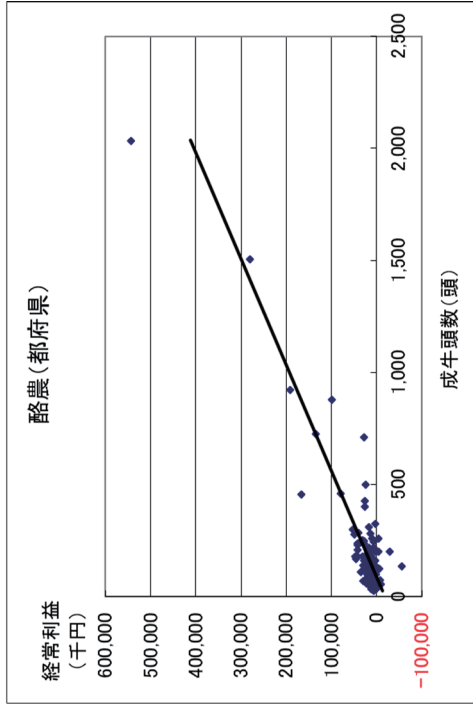

○単収・単価・技術指標値 (H28年)

	単位
生乳 (牛)	9,091.6 kg/頭 (経産牛)
乳価	111.6 円/kg
平均分娩間隔	14 月
平均更新産次	3.35 産
初妊牛購入単価	588 千円/頭
濃厚飼料購入単価	53.5 円/kg
乳飼比	51.5 %

平成28年農業経営動向分析 集計結果 (法人)
【第1位部門：酪農(都府県)】

○3カ年経年及び規模別比較(貸借対照表)

決算年	属性	H26			H27			H28		
		都府県	都府県	都府県	都府県	都府県	都府県	100頭未満	100-200頭	200頭以上
サンプリング数		136	136	136	136	136	44	56	36	121
資産計		226,025	247,959	273,793	273,793	273,793	96,804	169,210	652,798	288,499
流動資産		65,367	76,209	91,099	91,099	91,099	27,588	60,273	216,677	96,533
当座資産		34,985	45,440	59,948	59,948	59,948	15,811	38,929	146,590	64,467
現金		21,055	30,152	44,423	44,423	44,423	11,251	30,359	106,843	48,317
売掛金		12,874	14,346	14,678	14,678	14,678	4,560	8,013	37,411	15,197
その他当座資産		1,055	942	848	848	848	0	557	2,336	953
棚卸資産		15,838	15,108	15,196	15,196	15,196	4,368	7,017	41,152	15,984
未収金・未収収益		2,316	2,725	2,889	2,889	2,889	772	1,840	7,108	2,802
その他流動資産		12,257	12,970	13,101	13,101	13,101	6,642	12,495	21,939	13,319
貸倒引当金(△)		-29	-35	-35	-35	-35	-6	-8	-112	-39
固定資産・繰延資産		160,658	171,750	182,694	182,694	182,694	69,216	108,937	436,121	191,965
有形固定資産		149,344	159,997	169,901	169,901	169,901	63,265	98,625	411,107	178,486
建物・構築物		71,290	77,555	80,501	80,501	80,501	27,679	45,576	199,389	83,920
機械装置・運搬具		27,794	29,626	33,467	33,467	33,467	14,081	22,018	74,972	34,561
果樹・家畜		46,463	49,961	52,806	52,806	52,806	14,352	35,055	127,419	56,256
土地		25,582	27,206	29,174	29,174	29,174	10,414	8,337	84,516	30,270
その他有形固定資産		-21,786	-24,351	-26,047	-26,047	-26,047	-3,260	-12,361	-75,188	-26,521
無形固定資産・投資・繰延資産		11,315	11,753	12,793	12,793	12,793	5,952	10,312	25,014	13,479
負債計		169,108	176,832	181,005	181,005	181,005	77,890	129,364	387,439	184,038
流動負債		38,862	40,332	42,632	42,632	42,632	21,027	26,726	93,783	42,229
買掛金		12,770	14,383	13,472	13,472	13,472	3,903	6,481	36,043	12,835
短期借入金		10,233	9,766	11,271	11,271	11,271	9,808	5,544	21,967	10,984
未払金・未払費用		10,383	10,429	12,158	12,158	12,158	5,505	8,849	25,439	12,259
その他流動負債		5,476	5,755	5,731	5,731	5,731	1,811	5,852	10,334	6,151
固定負債		130,246	136,501	138,373	138,373	138,373	56,804	102,639	293,656	141,808
長期借入金		96,185	104,044	107,979	107,979	107,979	43,423	76,527	235,807	110,520
役員借入金		26,069	23,550	21,462	21,462	21,462	8,963	21,803	36,207	22,132
その他固定負債		7,992	8,907	8,932	8,932	8,932	4,418	4,309	21,642	9,157
特別法上の準備金		0	0	0	0	0	0	0	0	0
純資産計		56,917	71,127	92,788	92,788	92,788	18,973	39,845	265,360	104,461
資本金		7,257	7,685	7,625	7,625	7,625	6,318	5,182	13,021	7,446
剰余金		49,661	63,442	85,163	85,163	85,163	12,655	34,663	252,338	97,015
負債・純資産計		226,025	247,959	273,793	273,793	273,793	96,804	169,210	652,798	288,499

○3カ年経年及び規模別比較(財務指標)

決算年	属性	H26			H27			H28		
		都府県	都府県	都府県	都府県	都府県	都府県	100頭未満	100-200頭	200頭以上
サンプリング数		136	136	136	136	136	44	56	36	121
規模当たり売上高	千円	1,180.3	1,270.5	1,299.6	1,419.0	1,226.1	1,314.7	1,307.5	1,307.5	1,307.5
規模当たり売上総利益	千円	232.2	282.9	328.9	435.8	324.4	310.8	343.8	343.8	343.8
規模当たり経常利益	千円	43.8	78.0	119.5	113.6	95.5	133.1	134.7	134.7	134.7
規模当たりキャッシュフロー	千円	178.4	221.7	278.9	275.1	244.5	297.3	283.2	283.2	283.2
総資本経常利益率	%	3.5	5.7	8.3	7.7	7.9	8.5	9.2	9.2	9.2
自己資本経常利益率	%	14.1	20.0	24.4	39.3	33.4	21.0	25.5	25.5	25.5
売上高総利益率	%	19.7	22.3	25.3	30.7	26.5	23.6	26.3	26.3	26.3
売上高営業利益率	%	1.6	4.4	7.3	5.0	4.1	9.2	8.4	8.4	8.4
売上高経常利益率	%	3.7	6.1	9.2	8.0	7.8	10.1	10.3	10.3	10.3
売上高当期純利益率	%	2.9	5.1	8.5	7.0	6.9	9.6	8.9	8.9	8.9
売上高キャッシュフロー比率	%	15.1	17.5	21.5	19.4	19.9	22.6	21.7	21.7	21.7
総資本回転率	回	1.0	0.9	0.9	1.0	1.0	0.8	0.9	0.9	0.9
固定資産回転率	回	1.3	1.4	1.3	1.3	1.6	1.3	1.3	1.3	1.3
棚卸資産回転期間	月	0.9	0.8	0.7	0.6	0.5	0.9	0.7	0.7	0.7
売上高材料費率	%	49.0	46.9	41.7	38.2	44.1	41.2	40.7	40.7	40.7
売上高人件費率	%	13.4	13.1	13.4	16.0	13.2	13.0	13.3	13.3	13.3
売上高支払利息率	%	0.5	0.4	0.4	0.5	0.3	0.4	0.4	0.4	0.4
売上高借入金残高比率	%	49.4	49.0	48.4	57.2	48.1	46.8	47.0	47.0	47.0
当座比率	%	90.0	112.7	140.6	75.2	145.7	156.3	152.7	152.7	152.7
流動比率	%	168.2	189.0	213.7	131.2	225.0	231.0	228.6	228.6	228.6
自己資本比率	%	25.2	28.7	33.9	19.6	23.5	21.0	23.6	23.6	23.6
借入金依存度	%	47.1	45.9	43.6	55.0	48.5	39.5	42.1	42.1	42.1
借入金支払利息率	%	1.0	0.9	0.8	0.9	0.7	0.8	0.8	0.8	0.8
キャッシュフロー	百万円	32.6	40.5	52.8	18.1	34.0	124.6	56.0	56.0	56.0
債務償還年数	年	2.6	2.1	1.4	2.3	1.5	1.2	1.3	1.3	1.3
売上高増加率	%	-	7.7	6.1	4.9	3.5	7.6	6.5	6.5	6.5
経常利益増加率	%	-	78.1	58.9	83.5	38.8	64.1	61.0	61.0	61.0
損益分岐点売上高	百万円	198.2	202.2	204.7	80.1	145.6	449.0	210.8	210.8	210.8
損益分岐点比率	%	92.0	87.1	83.2	86.0	85.3	81.5	81.5	81.5	81.5
限界利益率	%	46.4	48.3	54.5	57.7	53.2	54.5	55.6	55.6	55.6
付加価値(日賦方式)	百万円	69.3	80.3	94.7	37.3	64.0	212.6	101.5	101.5	101.5
労働分配率(労働生産性)	%	41.7	38.0	34.9	39.8	35.2	33.7	33.9	33.9	33.9

*ハイフン(-)は①前年の数字がない、又は②分母がマイナスであるための計算不能値

平成28年農業経営動向分析 集計結果（法人）
【第1位部門：肉用牛肥育】

○3カ年経年及び規模別比較（損益計算書）

決算年	H26		H27		H28		
	全国	98	全国	98	全国	98	
属性	全国						経常黒字
サンプリング数	98	98	98	98	98	91	
飼養頭数(頭)	1,595.1	1,595.2	1,629.7	1,629.7	1,714.7	1,714.7	
売上高	798,781	933,245	990,837	990,837	1,044,931	1,044,931	
売上原価	692,296	762,716	786,367	786,367	828,503	828,503	
期首棚卸高	646,005	708,732	763,852	763,852	810,383	810,383	
材料費	597,925	641,043	668,742	668,742	706,887	706,887	
労務費	27,888	29,717	30,664	30,664	32,171	32,171	
外注加工費	3,452	5,886	4,413	388	13,043	4,620	
燃料動力費	11,632	9,570	8,140	680	11,624	8,663	
賃借料・リース料	7,076	7,463	6,351	928	4,613	6,781	
減価償却費	15,734	17,780	19,011	4,559	26,182	20,332	
その他(売上原価)	60,080	68,288	64,465	9,414	87,113	68,039	
他勘定振替高(△)	-14,850	-13,850	-15,428	-5,110	-63	-30,400	
当期仕入高	46,086	51,939	56,226	28,801	114,645	58,543	
期末棚卸高(△)	-708,732	-763,852	-820,069	-184,041	-381,577	-871,304	
売上総利益	106,486	170,529	204,470	50,204	429,903	216,428	
販売費・一般管理費	94,029	102,029	113,252	34,216	49,643	117,176	
販売手数料	17,639	17,776	16,689	4,285	5,970	37,476	
人件費	19,543	20,718	25,120	18,177	48,859	25,562	
役員報酬	10,747	11,422	12,161	8,319	17,841	12,704	
賃借料・リース料	2,022	2,350	2,294	410	6,292	2,224	
租税公課	2,311	2,786	3,249	630	9,235	3,392	
減価償却費	13,455	14,393	15,796	2,272	35,175	15,953	
その他(販売管理費)	39,059	44,006	50,114	14,116	113,313	52,344	
営業利益	12,457	68,500	91,218	15,987	179,552	99,252	
営業外収益	17,826	17,129	31,698	7,223	16,004	33,166	
営業外費用	14,773	18,710	20,502	1,411	25,723	21,752	
支払利息・割引料	7,401	7,879	7,943	1,240	16,254	8,227	
経常利益	15,510	66,919	102,414	21,799	201,987	110,667	
特別損益	-2,577	-1,057	6,540	3,928	7,773	619	
税引前当期純利益	12,933	65,862	108,953	25,727	202,606	117,518	
法人税等	3,079	9,025	20,377	3,895	42,617	21,921	
税引後当期純利益	9,854	56,836	88,576	21,832	159,988	95,597	
減価償却前	39,043	89,010	123,383	28,664	221,345	131,882	

<単位：千円>

○散布図（H28年の経営規模と経常利益）

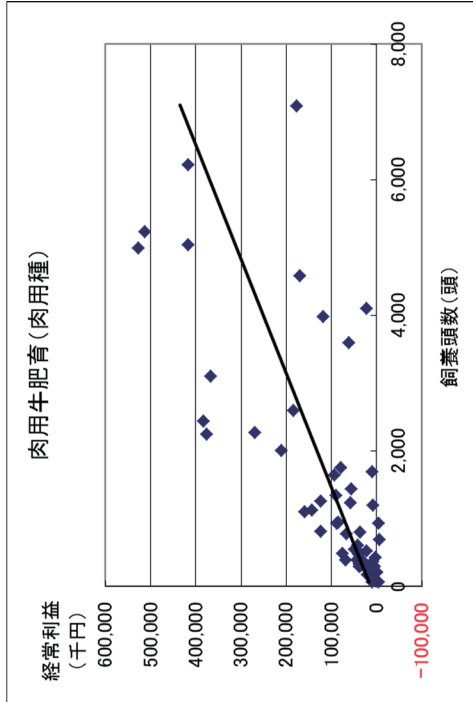

○単収・単価・技術指標値（H28年）

	単位
肥育牛	0.57 頭(出荷/肥育)
出荷単価	1,081.5 千円/頭
養牛導入月齢	7.5 月
養牛購入単価	- 千円/頭
肥育牛出荷月齢	24.9 月
肥育牛出荷体重	650.0 kg/頭
枝肉ランクA4以上	67.5 %
濃厚飼料購入単価	49.0 円/kg

平成28年農業経営動向分析 集計結果 (法人)
【第1位部門：肉用牛肥育】

○3カ年経年及び規模別比較 (貸借対照表)

決算年	H26		H27		H28		
	全国	98	全国	98	全国	500頭未満	500-1000頭
資産計	1,339,129	1,456,880	1,615,994	339,344	786,385	3,013,192	1,707,340
流動資産	1,024,260	1,130,826	1,242,246	262,714	615,198	2,363,500	1,315,517
当座資産	157,896	188,634	223,679	58,940	87,614	244,796	239,111
現金	135,670	159,935	194,375	53,029	66,751	204,272	208,005
売掛金	20,494	27,154	27,739	5,875	20,681	39,884	29,420
その他当座資産	1,731	1,545	1,565	36	182	640	1,686
棚卸資産	708,732	763,852	820,069	184,041	381,577	1,580,873	871,304
未収金・未収収益	12,207	8,188	17,354	1,966	6,205	43,272	18,321
その他流動資産	145,572	170,270	181,266	17,769	139,890	494,877	186,912
貸倒引当金 (△)	-145	-119	-122	-2	-87	-319	-131
固定資産・繰延資産	314,869	326,055	373,748	76,629	171,187	649,692	391,823
有形固定資産	264,558	272,173	314,078	64,841	150,911	583,105	328,256
建物・構築物	148,092	147,937	174,783	31,423	101,305	341,981	184,717
機械装置・運搬具	33,354	33,890	34,853	5,531	20,397	48,028	37,025
果樹・家畜	18,282	23,573	30,709	4,953	6,880	70,809	31,000
土地	73,569	77,234	82,101	18,842	27,881	124,032	84,640
その他有形固定資産	-8,739	-10,460	-8,369	4,093	-5,552	-1,745	-9,126
無形固定資産・投資・繰延資産	50,311	53,881	59,670	11,788	20,275	66,587	63,567
負債計	992,891	1,053,683	1,124,527	242,505	495,373	2,184,636	1,178,597
流動負債	418,258	437,750	451,409	63,954	118,441	796,797	481,278
買掛金	68,758	62,372	66,621	19,771	23,942	86,754	69,783
短期借入金	313,955	333,135	329,876	26,430	74,463	604,064	353,339
未払金・未払費用	16,773	17,413	17,886	6,380	8,437	32,353	18,990
その他流動負債	18,772	24,829	37,026	11,373	11,599	73,626	39,166
固定負債	574,632	615,933	673,118	178,551	376,932	1,387,840	697,319
長期借入金	478,986	514,419	567,100	142,640	283,268	1,148,146	592,584
役員借入金	51,480	51,007	48,577	32,772	50,036	91,225	48,686
その他固定負債	44,166	50,507	57,442	3,140	43,628	148,468	56,049
特別法上の準備金	0	0	0	0	0	0	0
純資産計	346,238	403,177	491,466	96,838	291,012	828,473	528,710
資本金	14,627	14,627	15,242	10,206	10,200	18,983	15,474
剰余金	331,611	388,550	476,194	86,632	280,812	809,489	513,237
負債・純資産計	1,339,129	1,456,860	1,615,963	339,343	786,385	3,013,109	1,707,307

○3カ年経年及び規模別比較 (財務指標)

決算年	H26		H27		H28		
	全国	98	全国	98	全国	500頭未満	500-1000頭
属性	全国	98	全国	98	全国	500頭未満	500-1000頭
サンプル数	98	98	98	98	98	29	11
規模当たり売上高	千円	5039	5850	6080	6734	6136	6187
規模当たり売上総利益	千円	672	1069	1255	1764	1180	1458
規模当たり経常利益	千円	98	419	628	766	670	685
規模当たりキャッシュフロー	千円	24.6	55.8	75.7	100.7	88.6	75.1
総資本経常利益率	%	1.2	4.6	6.3	6.4	6.3	6.7
自己資本経常利益率	%	4.5	16.6	20.8	22.5	17.1	24.4
売上高総利益率	%	13.3	18.3	20.6	26.2	19.2	23.6
売上高営業利益率	%	1.6	7.3	9.2	8.3	8.3	9.8
売上高経常利益率	%	1.9	7.2	10.3	11.4	10.9	11.1
売上高当期純利益率	%	1.2	6.1	8.9	11.4	11.0	8.8
売上高キャッシュフロー比率	%	4.9	9.5	12.5	15.0	14.4	12.1
総資本回転率	回	0.6	0.6	0.6	0.6	0.6	0.6
固定資産回転率	回	2.5	2.9	2.7	2.5	2.7	2.8
棚卸資産回転期間	月	10.6	9.8	9.9	11.5	10.1	10.4
売上高材料費率	%	74.9	68.7	67.5	61.4	75.9	69.4
売上高人件費率	%	5.9	5.4	5.6	8.9	7.9	5.5
売上高支払利息率	%	0.9	0.8	0.8	0.6	0.5	0.9
売上高借入金残高比率	%	99.3	90.8	90.5	88.2	78.6	96.1
当座比率	%	37.8	43.1	49.6	92.2	74.0	30.7
流動比率	%	244.9	258.3	275.2	410.8	519.4	296.6
自己資本比率	%	25.9	27.7	30.4	28.5	37.0	27.5
借入金依存度	%	59.2	58.2	55.5	49.8	45.5	58.2
借入金支払利息率	%	0.9	0.9	0.9	0.7	0.6	0.9
キャッシュフロー	百万円	390	890	1234	287	658	221.3
債務償還年数	年	18.1	8.1	6.0	4.5	4.5	7.2
売上高増加率	%	-	16.8	6.2	3.3	12.0	4.1
経常利益増加率	%	-	331.5	53.0	104.4	98.1	75.7
損益分岐点売上高	百万円	737.6	710.1	663.0	127.0	303.7	1,175.8
損益分岐点比率	%	92.3	76.1	66.9	66.2	66.7	64.5
限界利益率	%	9.6	18.2	19.9	12.3	6.9	14.7
付加価値 (日職方式)	百万円	110.9	170.0	212.8	48.9	106.5	399.4
労働分配率 (労働生産性)	%	42.8	29.7	26.2	34.9	33.6	25.0

*ハイフン(-)は①前年の数字がない、又は②母母がマイナスであるための計算不能値

平成28年農業経営動向分析 集計結果（法人）
【第1位部門：養豚】

○3カ年経年及び規模別比較（損益計算書）

決算年	H26		H27		H28			
	全国	169	全国	169	繁殖雌頭数別			
属性	全国		全国		250頭未満	250-500頭	500頭以上	經常赤字
サンプリ数	169	169	169	169	58	49	62	152
繁殖雌頭数(頭)	6430	651.1	661.2	661.2	154.8	350.3	1,380.7	662.4
売上高	588,719	595,786	593,177	593,177	134,317	311,878	1,244,751	603,742
売上原価	460,842	467,069	454,793	454,793	92,193	227,135	973,924	457,036
期首棚卸高	104,545	104,323	101,903	101,903	19,370	44,387	224,567	99,940
材料費	279,803	278,354	250,431	250,431	54,513	123,180	534,278	249,459
労務費	42,813	43,983	45,952	45,952	8,095	23,492	99,119	46,947
外注加工費	3,627	4,430	2,809	2,809	231	1,269	6,439	2,285
燃料動力費	22,810	17,015	9,288	9,288	1,683	4,893	19,876	8,986
賃借料・リース料	3,365	3,070	4,489	4,489	1,103	1,697	9,862	4,449
減価償却費	28,958	32,437	31,888	31,888	5,736	17,230	67,936	30,814
その他(売上原価)	62,285	67,598	80,452	80,452	16,843	45,340	167,706	82,510
他勘定振替高(△)	-4,934	-3,850	-1,292	-1,292	-3	-132	-3,414	-1,390
当期仕入高	21,893	21,614	23,382	23,382	3,657	9,621	52,710	25,868
期末棚卸高(△)	-104,323	-101,903	-94,509	-94,509	-19,036	-43,843	-205,154	-92,831
売上総利益	127,877	128,717	138,384	138,384	42,124	84,744	270,827	146,706
販売費・一般管理費	90,814	95,251	98,763	98,763	35,825	64,155	184,992	99,109
販売手数料	22,212	20,212	13,548	13,548	3,407	9,013	26,618	12,623
人件費	27,366	29,495	30,915	30,915	14,646	22,404	52,861	31,911
役員報酬	13,829	15,247	15,758	15,758	8,730	14,460	23,358	15,997
賃借料・リース料	1,762	1,749	1,844	1,844	540	1,483	3,350	1,836
租税公課	2,893	3,304	3,407	3,407	1,207	2,089	6,505	3,448
減価償却費	6,297	5,073	5,323	5,323	1,909	3,585	9,892	4,998
その他(販売管理費)	30,285	35,417	43,726	43,726	14,117	25,581	85,765	44,294
営業利益	37,063	33,466	39,621	39,621	6,299	20,588	85,835	47,597
営業外収益	4,670	6,923	5,981	5,981	1,010	3,087	12,919	5,748
営業外費用	4,664	4,411	4,071	4,071	572	1,672	9,240	3,824
支払利息・割引料	3,169	2,982	2,675	2,675	422	1,052	6,066	2,275
經常利益	37,069	35,978	41,531	41,531	6,796	22,003	89,515	49,520
特別損益	-2,340	-4,741	-3,805	-3,805	-92	-1,899	-8,783	-7,103
税引前当期純利益	34,729	31,237	37,726	37,726	6,644	20,103	80,732	42,418
法人税等	9,460	9,545	10,547	10,547	1,702	5,104	23,122	11,595
税引後当期純利益	25,269	21,692	27,180	27,180	4,942	14,999	57,610	30,823
減価償却前	60,524	59,202	64,391	64,391	12,587	35,814	135,437	66,635

<単位：千円>

○散布図（H28年の経営規模と經常利益）

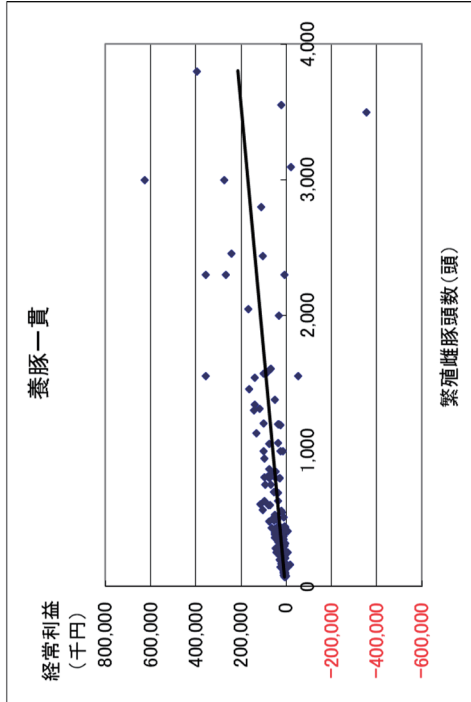

○単収・単価・技術指標値（H28年）

	単位
肥育豚	21.2頭(出荷/母豚)
出荷単価	37.1千円/頭
年間分娩回数	2.3回
母豚1頭当分娩頭数	23.8頭/年
母豚購入単価	66.0千円/頭
平均肥育豚出荷日齢	185.0日
平均肥育豚出荷体重	110.0kg/頭
上物率	61.3%
飼料要求率	3.5-
購入飼料単価	45.1円/kg

平成28年農業経営動向分析 集計結果 (法人)
【第1位部門：養豚】

○3カ年経年及び規模別比較 (貸借対照表)

決算年	H26			H27			H28		
	全国	169	577,117	全国	169	588,297	全国	169	630,989
属性	全国			全国			全国		
サンプル数	169	58	62	169	49	62	169	58	62
資産計	577,117	105,083	1,352,613	588,297	340,416	1,352,613	630,989	340,416	1,352,613
流動資産	273,846	48,299	633,932	276,526	149,143	633,932	292,385	149,143	633,932
当座資産	130,647	154,171	330,319	135,251	86,974	330,319	154,171	86,974	330,319
現金	112,897	19,969	136,459	118,763	19,969	136,459	136,459	19,969	136,459
売掛金	17,382	2,664	37,669	15,834	6,543	37,669	16,631	6,543	37,669
その他当座資産	368	1,081	1,891	654	1,322	1,891	1,081	1,322	1,891
棚卸資産	104,323	19,036	205,154	101,903	43,843	205,154	94,509	43,843	205,154
未収金・未収収益	3,638	580	7,214	4,730	6,501	7,214	4,730	6,501	7,214
その他流動資産	35,294	6,047	93,869	34,681	11,845	93,869	39,947	11,845	93,869
貸倒引当金 (△)	-56	-971	-2,624	-38	-7	-2,624	-971	-7	-2,624
固定資産・繰延資産	303,271	56,784	718,681	311,772	191,273	718,681	338,604	191,273	718,681
有形固定資産	276,598	51,825	650,957	285,292	167,354	650,957	305,122	167,354	650,957
建物・構築物	196,257	36,119	482,456	210,623	126,285	482,456	226,007	126,285	482,456
機械装置・運搬具	28,553	5,902	63,668	31,022	21,334	63,668	31,569	21,334	63,668
果樹・家畜	8,773	735	3,717	8,926	735	3,717	9,234	735	3,717
土地	45,928	7,501	123,847	47,796	14,570	123,847	52,234	14,570	123,847
その他有形固定資産	-2,913	1,567	-40,558	-13,075	1,448	-40,558	-13,921	1,448	-40,558
無形固定資産・投資・繰延資産	26,673	4,959	67,723	26,480	23,919	67,723	33,482	23,919	67,723
負債計	460,637	86,398	992,162	450,127	244,689	992,162	464,585	244,689	992,162
流動負債	163,364	22,410	373,469	161,189	63,214	373,469	163,032	63,214	373,469
買掛金	54,258	9,043	109,639	52,782	16,630	109,639	48,148	16,630	109,639
短期借入金	65,364	5,876	164,927	65,525	19,513	164,927	68,180	19,513	164,927
未払金・未払費用	25,304	4,256	47,491	22,346	19,793	47,491	24,622	19,793	47,491
その他流動負債	18,438	3,235	51,412	20,536	7,278	51,412	22,082	7,278	51,412
固定負債	297,096	63,989	617,084	288,351	180,668	617,084	300,727	180,668	617,084
長期借入金	252,056	40,875	552,134	249,655	158,464	552,134	262,531	158,464	552,134
役員借入金	29,296	22,265	19,186	23,659	18,320	19,186	19,992	18,320	19,186
その他固定負債	15,744	849	45,764	15,038	3,874	45,764	18,204	3,874	45,764
特別法上の準備金	178	0	1,609	588	827	1,609	827	0	1,609
純資産計	116,480	18,685	360,483	138,170	95,767	360,483	166,427	95,767	360,483
資本金	22,383	7,345	41,454	21,999	15,626	41,454	22,259	15,626	41,454
剰余金	94,097	11,340	319,029	116,171	80,141	319,029	144,168	80,141	319,029
負債・純資産計	577,117	105,083	1,352,645	588,297	340,456	1,352,645	631,013	340,456	1,352,645

○3カ年経年及び規模別比較 (財務指標)

決算年	H26			H27			H28		
	全国	169	915.5	全国	169	915.0	全国	169	897.1
属性	全国			全国			全国		
サンプル数	169	58	62	169	49	62	169	58	62
規模当たり売上高	千円	915.5	897.1	915.0	897.1	890.2	915.0	897.1	901.6
規模当たり売上総利益	千円	198.9	209.3	197.7	209.3	241.9	196.2	209.3	221.5
規模当たり経常利益	千円	57.6	62.8	55.3	62.8	62.8	64.8	62.8	74.8
規模当たりキャッシュフロー	千円	94.1	97.4	90.9	97.4	102.2	98.1	97.4	100.6
総資本経常利益率	%	6.4	6.6	6.1	6.6	6.4	6.5	6.6	6.6
自己資本経常利益率	%	31.8	25.0	26.0	36.1	23.0	24.8	25.0	27.1
売上高総利益率	%	21.7	23.3	21.6	23.3	27.2	21.8	23.3	24.3
売上高営業利益率	%	6.3	6.7	5.6	6.7	4.7	6.9	6.7	7.9
売上高経常利益率	%	6.3	7.0	6.0	7.0	7.1	7.2	7.0	8.2
売上高当期純利益率	%	4.3	4.6	3.6	4.6	3.7	4.8	4.6	5.1
売上高キャッシュフロー比率	%	10.3	10.9	9.9	10.9	9.4	11.5	10.9	11.0
総資本回転率	回	1.0	1.0	1.0	0.9	1.3	0.9	0.9	1.0
固定資産回転率	回	1.9	1.8	1.9	1.8	2.4	1.6	1.7	1.8
棚卸資産回転期間	月	2.1	1.9	2.1	1.9	1.7	2.0	1.7	1.8
売上高材料費率	%	47.5	42.2	46.7	42.2	39.5	42.9	42.2	41.3
売上高人件費率	%	11.9	13.0	12.3	13.0	14.7	12.2	13.0	13.1
売上高支払利息率	%	0.5	0.5	0.5	0.5	0.3	0.5	0.5	0.4
売上高借入金残高比率	%	53.9	55.8	52.9	55.8	34.8	57.1	55.8	51.4
当座比率	%	80.0	94.6	83.9	94.6	101.0	88.4	94.6	101.8
流動比率	%	167.6	179.3	171.6	179.3	215.5	169.7	179.3	190.1
自己資本比率	%	20.2	26.4	23.5	26.4	17.8	26.7	26.4	29.5
借入金依存度	%	55.0	52.4	53.6	52.4	44.5	53.0	52.4	50.1
借入金支払利息率	%	1.0	0.8	0.9	0.8	0.9	0.6	0.8	0.7
キャッシュフロー	百万円	60.5	64.4	59.2	64.4	12.6	35.8	64.4	66.6
債務償還年数	年	4.0	3.5	3.9	3.5	2.6	3.0	3.5	3.0
売上高増加率	%	-	-0.4	-	-0.4	-3.3	-0.2	-	0.4
経常利益増加率	%	-	15.4	-2.9	15.4	-21.4	5.5	15.4	32.4
損益分岐点売上高	百万円	504.9	511.0	517.0	511.0	272.1	1,062.7	511.0	507.3
損益分岐点比率	%	85.8	86.8	86.8	86.2	90.9	85.4	86.8	84.0
限界利益率	%	44.3	53.0	46.5	53.0	55.6	52.3	53.0	53.7
付加価値 (日賦方式)	百万円	153.7	168.0	158.1	168.0	40.4	345.1	168.0	176.2
労働分配率 (労働生産性)	%	45.7	45.7	46.5	45.7	56.3	44.0	45.7	44.8

*ハイフン(-)は①前年の数字がない、又は②分母がマイナスであるための計算不能

平成28年農業経営動向分析 集計結果（法人）
【第1位部門：採卵鶏】

○3カ年経年及び規模別比較（損益計算書）

決算年	H26		H27		H28			
	全国	87	全国	87	全国			
属性								経常黒字
サンプル数	87	87	87	87	100千羽未満	100-300千羽	300千羽以上	75
飼養羽数(千羽)	302.8	306.1	314.5	41.9	183.6	722.0	346.9	
売上高	1,175,389	1,235,872	1,194,185	195,729	814,714	2,568,557	1,316,061	
売上原価	971,942	973,480	916,649	138,400	632,267	1,974,473	1,013,093	
期首棚卸高	38,210	38,460	12,318	3,385	12,955	19,863	7,706	
材料費	732,882	736,123	673,854	91,610	424,605	1,508,269	750,577	
労務費	65,189	65,789	68,702	12,907	55,793	135,727	76,279	
外注加工費	2,894	2,308	2,353	587	2,530	3,783	2,677	
燃料動力費	22,556	17,424	6,730	1,393	5,442	13,205	6,975	
賃借料・リース料	5,228	6,400	6,868	1,545	6,557	12,178	7,681	
減価償却費	28,654	29,111	31,663	3,890	24,912	65,409	35,609	
その他(売上原価)	70,708	77,327	101,899	17,201	61,628	228,008	115,780	
他勘定振替高(△)	-933	-2,626	-1,307	0	0	-4,061	-1,516	
当期仕入高	45,016	15,482	25,469	9,371	49,608	11,966	18,739	
期末棚卸高(△)	-38,460	-12,318	-11,901	-3,489	-11,763	-19,873	-7,413	
売上総利益	203,447	262,392	277,536	57,328	182,447	594,084	302,969	
販売費・一般管理費	190,524	206,031	210,523	50,750	150,047	430,158	221,671	
販売手数料	14,403	14,273	8,809	640	6,151	19,527	9,863	
人件費	67,398	71,290	72,909	21,142	50,370	147,542	77,594	
役員報酬	11,743	11,256	12,727	6,696	13,585	17,317	13,363	
賃借料・リース料	3,290	3,391	3,690	1,158	3,018	6,801	3,891	
租税公課	6,053	4,845	4,700	2,466	3,405	8,299	4,959	
減価償却費	25,962	27,994	33,872	6,618	17,362	78,636	34,233	
その他(販売管理費)	73,417	84,238	86,554	18,726	69,740	169,353	91,131	
営業利益	12,923	56,360	67,013	6,579	32,400	163,926	81,298	
営業外収益	11,094	15,052	10,673	2,541	8,304	21,018	11,425	
営業外費用	11,511	10,537	7,890	1,064	5,142	17,468	8,513	
支払利息・割引料	8,142	7,516	6,418	684	3,457	15,232	6,983	
経常利益	12,506	60,875	69,797	8,056	35,561	167,476	84,210	
特別損益	4,129	-3,500	-10,840	512	-2,195	-31,570	-13,750	
税引前当期純利益	16,635	57,376	58,956	8,567	33,366	135,906	70,460	
法人税等	4,038	15,461	15,192	966	10,110	34,390	17,427	
税引後当期純利益	12,597	41,915	43,765	7,601	23,256	101,516	53,033	
減価償却前	67,212	99,020	109,300	18,109	65,531	245,561	122,876	

<単位：千円>

○散布図（H28年の経営規模と経常利益）

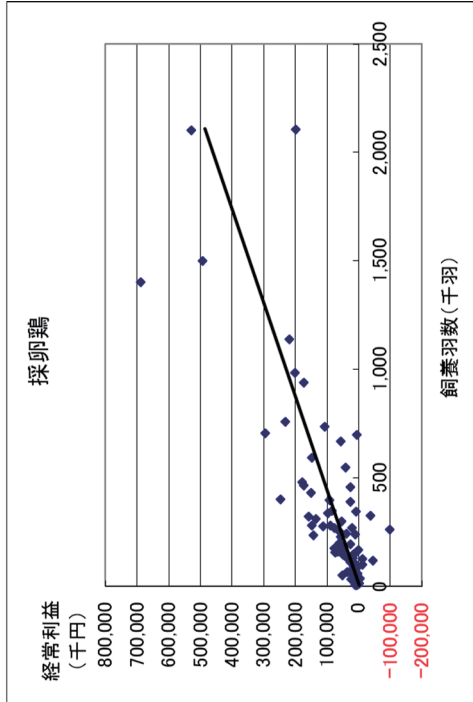

○単収・単価・技術指標値（H28年）

	単位
鶏卵	17.4 kg/羽(成鶏)
卵価	208.3 円/kg
ヒナ導入日齢	- 日
ヒナ購入単価	- 円/羽
産卵期間	18.0 月
飼料要求率	2.1 -
購入飼料単価	48.0 円/kg

平成28年農業経営動向分析 集計結果 (法人)
【第1位部門：採卵鶏】

○3カ年経年及び規模別比較 (貸借対照表)

決算年	H26		H27		H28			経常黒字
	全国	H26	全国	H27	全国	H28	H28	
属性	全国		全国		全国			経常黒字
サンプル数	87	87	87	87	26	33	28	75
	100千羽未満	100-300千羽	300千羽以上					
資産計	969,995	999,553	1,010,163	1,254,558	660,978	2,243,213	1,100,354	
流動資産	390,647	401,996	402,787	42,658	278,039	884,218	444,549	
当座資産	258,348	267,515	264,113	34,300	190,718	564,013	291,467	
現金	156,700	171,479	173,804	23,019	134,229	360,461	191,193	
売掛金	92,860	94,896	89,422	11,277	54,365	203,301	99,246	
その他当座資産	8,788	1,139	887	4	2,124	250	1,028	
棚卸資産	38,460	12,318	11,901	3,489	11,763	19,873	7,413	
未収金・未収収益	4,421	4,612	5,980	773	5,936	10,869	6,378	
その他流動資産	97,130	126,396	129,396	4,121	73,943	311,078	149,264	
貸倒引当金 (△)	-7,713	-8,845	-8,603	-25	-4,322	-21,616	-9,974	
固定資産・繰延資産	578,348	597,557	607,376	82,800	382,940	1,358,995	655,805	
有形固定資産	520,115	529,125	526,980	71,101	338,185	1,172,803	566,443	
建物・構築物	275,926	285,755	296,461	41,466	214,739	629,557	319,259	
機械装置・運搬具	122,153	135,658	155,785	22,186	76,168	373,676	168,235	
果樹・家畜	516	331	680	739	1,212	0	789	
土地	138,357	145,220	146,338	19,162	93,423	326,794	157,411	
その他有形固定資産	-16,837	-37,839	-72,285	-12,451	-47,358	-157,223	-79,251	
無形固定資産・投資・繰延資産	58,233	68,432	80,396	11,699	44,755	186,193	89,362	
負債計	922,149	911,984	876,557	127,269	556,892	1,949,073	948,439	
流動負債	349,382	364,589	342,406	35,182	190,715	806,466	377,559	
買掛金	156,772	144,466	129,898	20,201	76,847	294,284	140,158	
短期借入金	128,052	145,145	148,180	5,772	73,102	368,900	167,490	
未払金・未払費用	37,667	40,518	36,023	6,308	22,656	79,369	39,487	
その他流動負債	26,891	34,460	28,306	2,901	18,111	63,913	30,423	
固定負債	572,767	547,269	534,139	92,087	366,145	1,142,607	570,866	
長期借入金	521,205	501,130	493,034	60,381	322,400	1,095,887	530,425	
役員借入金	34,788	28,493	16,140	31,028	17,545	661	1,3017	
その他固定負債	16,775	17,646	24,964	678	26,200	46,060	27,424	
特別法上の準備金	0	127	12	0	32	0	14	
純資産計	46,847	87,569	133,594	-1,811	104,086	294,104	151,902	
資本金	31,120	31,003	31,002	8,100	30,738	52,580	32,809	
剰余金	15,726	56,566	102,592	-9,911	73,349	241,524	119,093	
負債・純資産計	968,995	999,553	1,010,151	125,458	660,978	2,243,177	1,100,341	

<単位：千円>

○3カ年経年及び規模別比較 (財務指標)

決算年	H26		H27		H28			経常黒字
	全国	H26	全国	H27	全国	H28	H28	
属性	全国		全国		全国			経常黒字
サンプル数	87	87	87	87	26	33	28	75
	100千羽未満	100-300千羽	300千羽以上					
規模当たり売上高	千円	3,881.4	4,037.4	3,796.7	4,669.6	4,437.1	3,557.7	3,794.0
規模当たり売上総利益	千円	671.8	857.2	882.4	1,367.7	993.6	822.9	873.4
規模当たり経常利益	千円	41.3	198.9	221.9	192.2	193.7	232.0	242.8
規模当たりキャッシュフロー	千円	222.0	323.5	347.5	432.0	356.9	340.1	354.2
総資本経常利益率	%	1.3	6.1	6.9	6.4	5.4	7.5	7.7
自己資本経常利益率	%	26.7	69.5	52.2	-	34.2	56.9	55.4
売上高総利益率	%	17.3	21.2	23.2	29.3	22.4	23.1	23.0
売上高営業利益率	%	1.1	4.6	5.6	3.4	4.0	6.4	6.2
売上高経常利益率	%	1.1	4.9	5.8	4.1	4.4	6.5	6.4
売上高当期純利益率	%	1.1	3.4	3.7	3.9	2.9	4.0	4.0
売上高キャッシュフロー比率	%	5.7	8.0	9.2	9.3	8.0	9.6	9.3
総資本回転率	回	1.2	1.2	1.2	1.6	1.2	1.1	1.2
固定資産回転率	回	2.0	2.1	2.0	2.4	2.1	1.9	2.0
棚卸資産回転期間	月	0.4	0.1	0.1	0.2	0.2	0.1	0.1
売上高材料費率	%	62.4	59.6	56.4	46.8	52.1	58.7	57.0
売上高人件費率	%	11.3	11.1	11.9	17.4	13.0	11.0	11.7
売上高支払利息率	%	0.7	0.6	0.5	0.3	0.4	0.6	0.5
売上高借入金残高比率	%	55.2	52.3	53.7	33.8	48.5	57.0	53.0
当座比率	%	73.9	73.4	77.1	97.5	100.0	69.9	77.2
流動比率	%	111.8	110.3	117.6	121.2	145.8	109.6	117.7
自己資本比率	%	4.8	8.8	13.2	-1.4	15.7	13.1	13.8
借入金依存度	%	67.0	64.7	63.5	52.7	59.8	65.3	63.4
借入金支払利息率	%	1.3	1.2	1.0	1.0	0.9	1.0	1.0
キャッシュフロー	百万円	67.2	99.0	109.3	181	65.5	245.6	122.9
債務償還年数	年	8.3	5.3	4.6	2.9	4.3	4.9	4.5
売上高増加率	%	-	5.1	-3.4	-1.4	-4.5	-3.1	-3.4
経常利益増加率	%	-	386.8	14.7	16.5	-4.2	20.5	22.4
損益分岐点売上高	百万円	1,135.9	1,064.3	1,022.5	178.8	727.3	2,151.5	1,109.6
損益分岐点比率	%	96.6	86.1	85.6	91.3	89.3	83.8	84.3
限界利益率	%	31.6	39.7	40.7	47.3	41.0	40.2	40.8
付加価値 (日賦方式)	百万円	222.4	277.2	298.6	58.5	200.4	637.3	331.4
労働分配率 (労働生産性)	%	59.6	49.4	47.4	58.2	53.0	44.4	46.4

*ハイフン(-)は①前年の数字がない、又は②母母がマイナスであるための計算不能

平成28年農業経営動向分析 集計結果 (法人)
【第1位部門：プロライナー】

○3カ年経年比較 (損益計算書)

決算年	属性	H26	H27	H28
		全国	全国	全国
	サンプル数	16	16	13
飼養羽数 (千羽)		6403	6473	6489
売上高		3,313,398	3,614,147	3,550,863
売上原価		2,965,793	3,148,460	3,101,076
期首棚卸高		132,901	157,467	164,797
材料費		1,559,426	1,726,393	1,652,661
労務費		263,000	274,183	285,965
外注加工費		11,099	12,821	24,757
燃料動力費		52,564	42,878	30,695
賃借料・リース料		7,505	8,243	8,138
減価償却費		59,562	55,571	50,460
その他 (売上原価)		147,826	148,092	179,823
他勘定振替高 (△)		0	0	0
当期仕入高		889,376	887,610	869,103
期末棚卸高 (△)		-157,467	-164,797	-165,323
売上総利益		347,606	465,688	449,787
販売費・一般管理費		252,157	280,868	283,897
販売手数料		10,317	10,199	11,198
人件費		77,666	80,494	84,769
役員報酬		22,081	22,880	23,104
賃借料・リース料		5,788	5,662	6,274
租税公課		8,529	22,187	20,285
減価償却費		21,583	24,001	24,826
その他 (販売管理費)		128,274	138,327	136,545
営業利益		95,449	184,819	165,890
営業外収益		77,173	46,565	32,928
営業外費用		25,943	39,521	23,552
支払利息・割引料		1,804	2,693	3,652
経常利益		146,680	191,864	175,265
特別損益		12,793	-813	-2,570
税引前当期純利益		159,473	191,051	172,696
法人税等		58,721	54,752	42,091
税引後当期純利益		100,752	136,299	130,605
減価償却前		181,897	215,871	205,890

○3カ年経年比較 (貸借対照表)

決算年	属性	H26	H27	H28
		全国	全国	全国
	サンプル数	16	16	13
資産計		1,701,236	1,801,986	1,913,535
流動資産		1,020,165	1,132,450	1,172,182
当座資産		836,740	944,801	985,869
現金		353,157	505,173	624,746
売掛金		250,638	254,664	252,623
その他当座資産		232,944	184,965	108,500
棚卸資産		157,467	164,797	165,323
未収金・未収収益		8,601	6,451	9,531
その他流動資産		20,047	18,297	14,417
貸倒引当金 (△)		-2,689	-1,895	-2,958
固定資産・繰延資産		681,071	669,536	741,353
有形固定資産		530,799	587,389	657,691
建物・構築物		302,241	300,768	312,147
機械装置・運搬具		104,165	107,240	100,090
果樹・家畜		0	0	0
土地		79,193	76,785	80,085
その他有形固定資産		45,199	102,597	165,368
無形固定資産・投資・繰延資産		150,272	82,147	83,663
負債計		1,065,220	1,068,060	1,050,192
流動負債		565,258	551,975	533,954
買掛金		290,511	303,984	285,690
短期借入金		99,273	68,026	110,459
未払金・未払費用		92,083	102,113	75,083
その他流動負債		83,391	77,853	62,723
固定負債		499,962	516,085	516,237
長期借入金		440,419	465,569	473,394
役員借入金		8,246	7,854	3,298
その他固定負債		51,298	42,662	39,546
特別法上の準備金		0	0	0
純資産計		636,016	733,926	863,343
資本金		25,093	25,656	25,656
剰余金		610,923	708,271	837,688
負債・純資産計		1,701,236	1,801,986	1,913,535

<単位：千円>

○3カ年経年比較 (財務指標)

決算年	属性	H26	H27	H28
		全国	全国	全国
	サンプル数	16	16	13
規模当たり売上高	千円	5,174.6	5,583.8	5,472.4
規模当たり売上総利益	千円	542.9	719.5	693.2
規模当たり経常利益	千円	229.1	296.4	270.1
規模当たりキャッシュフロー	千円	284.1	333.5	317.3
総資本経常利益率	%	8.6	10.6	9.2
自己資本経常利益率	%	23.1	26.1	20.3
売上高総利益率	%	10.5	12.9	12.7
売上高営業利益率	%	2.9	5.1	4.7
売上高経常利益率	%	4.4	5.3	4.9
売上高当期純利益率	%	3.0	3.8	3.7
売上高キャッシュフロー比率	%	5.5	6.0	5.8
総資本回転率	回	1.9	2.0	1.9
固定資産回転率	回	4.9	5.4	4.8
棚卸資産回転期間	月	0.6	0.5	0.6
売上高材料費率	%	47.1	47.8	46.5
売上高人工費率	%	10.3	9.8	10.4
売上高支払利息率	%	0.1	0.1	0.1
売上高借入金残高比率	%	16.3	14.8	16.4
当座比率	%	148.0	171.2	184.6
流動比率	%	180.5	205.2	219.5
自己資本比率	%	37.4	40.7	45.1
借入金依存度	%	31.7	29.6	30.5
借入金支払利息率	%	0.3	0.5	0.6
キャッシュフロー	百万円	181.9	215.9	205.9
債務償還年数	年	1.2	0.4	-0.0
売上高増加率	%	-	9.1	-1.8
経常利益増加率	%	-	30.8	-8.7
損益分岐点売上高	百万円	2,724.7	2,885.6	2,912.0
損益分岐点比率	%	82.2	79.8	82.0
限界利益率	%	23.4	25.9	27.4
付加価値 (日銀方式)	百万円	592.1	664.9	797.1
労働分配率 (労働生産性)	%	57.5	53.3	56.2

*ハイフン(-)は①前年の数字がない、又は②百分母がマイナスであるための計算不能値

日本政策金融公庫 農林水産事業

メール配信サービス登録受付中 隔週水曜日配信

無料

日本公庫農林水産事業メール配信サービス http://www.jfc.go.jp/n/service/mail_nourin.html

日本公庫農林水産事業では、「農業景況調査」などの独自調査結果や最新金利など、皆さまの経営のお役に立つさまざまな情報をメール配信サービスにて提供しています。配信をご希望の方は、ホームページから以下の手順によりご登録いただくか、裏面のメール配信サービス登録代行連絡票をFAXまたは郵送でお送りください。

メール配信サービス4つの特徴

POINT 1 「農業」や「食」に関する
独自調査結果をご提供

全国の農業者（約2万先）を対象とした「農業景況調査」のほか、食品企業（約7000社）、消費者（2000人）を対象とする動向調査（それぞれ年2回実施）など、独自の調査結果をご提供します。

POINT 2 資金制度や金利の最新情報をご案内

新たな資金制度や、毎月改定される金利情報、日本公庫のニュースリリースなど、最新情報をご案内します。

POINT 3 豊富な農業技術情報が
入手できます

農業技術の専門家である日本公庫のテクニカルアドバイザーが、農業・食品分野に関する最新技術情報をお伝えします。

POINT 4 情報満載の定期刊行物が
閲覧できます

日本公庫が発行する月刊誌「AFCフォーラム」や「アグリ・フードサポート」の最新号をはじめ、バックナンバーもご覧いただけます。

※このほか、皆さまのお役に立つさまざまなコンテンツをご用意しております。

メール配信サービス（無料）の登録手順

下記のアドレスへアクセスして、ご登録をお願いします。

日本公庫農林水産事業メール配信サービス http://www.jfc.go.jp/n/service/mail_nourin.html



1 「お申し込み」の
ボタンをクリック



2 必要事項を入力し、
「登録」のボタンをクリック



3 登録内容を確認し、「送信」の
ボタンをクリックして完了

JFC 日本政策金融公庫 農林水産事業本部

<http://www.jfc.go.jp/>



日本政策金融公庫
農林水産事業